АККОРДЕОНИСТУ-ЛЮБИТЕЛЮ

ВЫПУСК 18

ББК 85.954.7
А 38

Составитель М. ЦЫБУЛИН

Ноты: Ale07.ru

А $\frac{5206050000-112}{082(02)-89}$ 318-89

© Издательство "Советский композитор", 1989 г.

Окончание

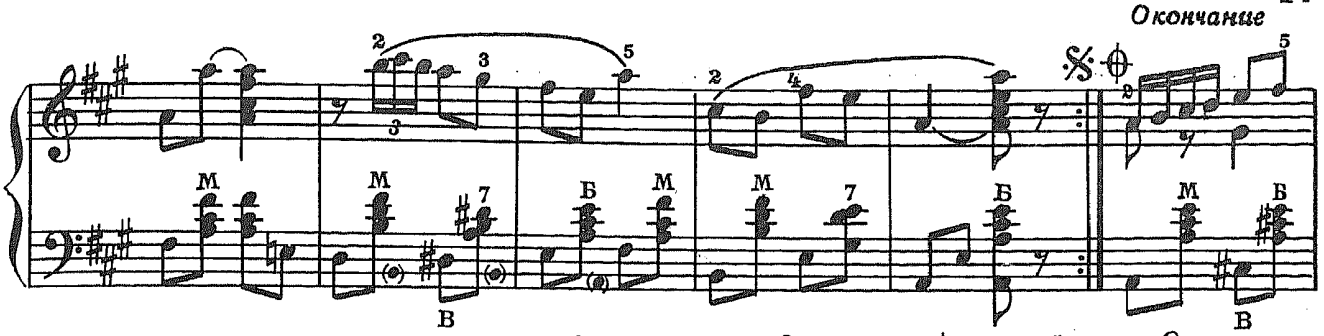

Играть от знака 𝄋 до знака ⊕ и перейти на «Окончание»

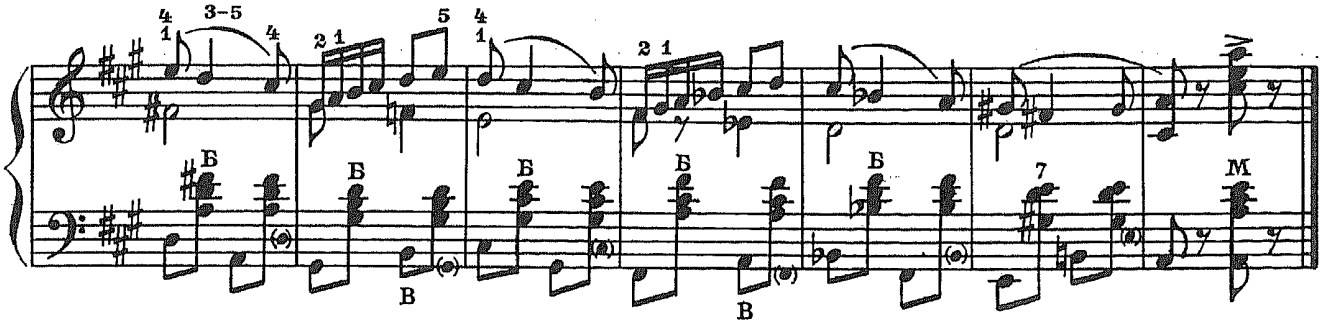

СТАРАЯ ШАРМАНКА

В. САВЕЛОВ

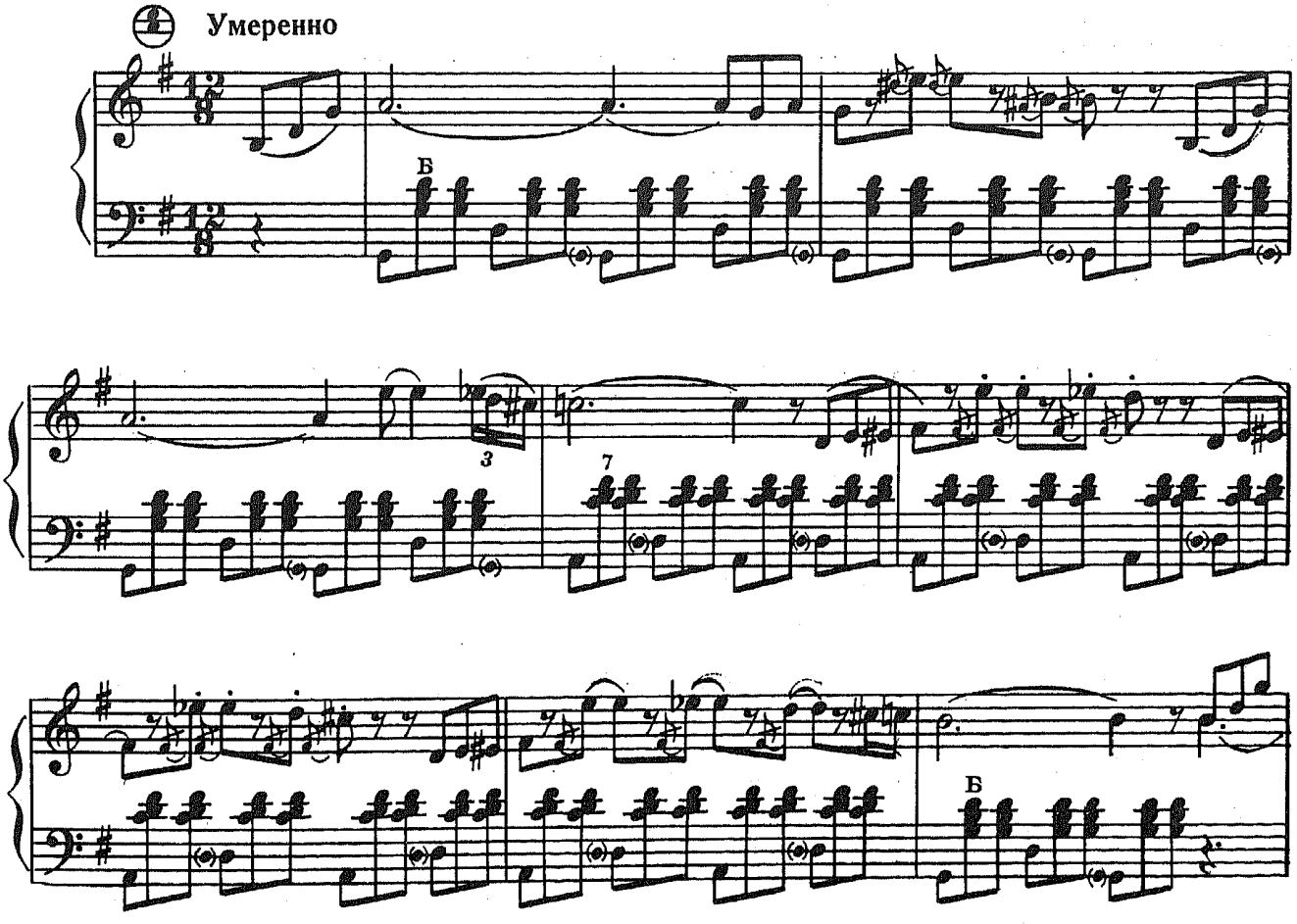

немного подвижнее

rit.

piú. *f*

a tempo

mf

pp

pp

МАЗУРКА

Л. ЧЕРНЕЦКИЙ

Энергично . Бодро

mp

mf

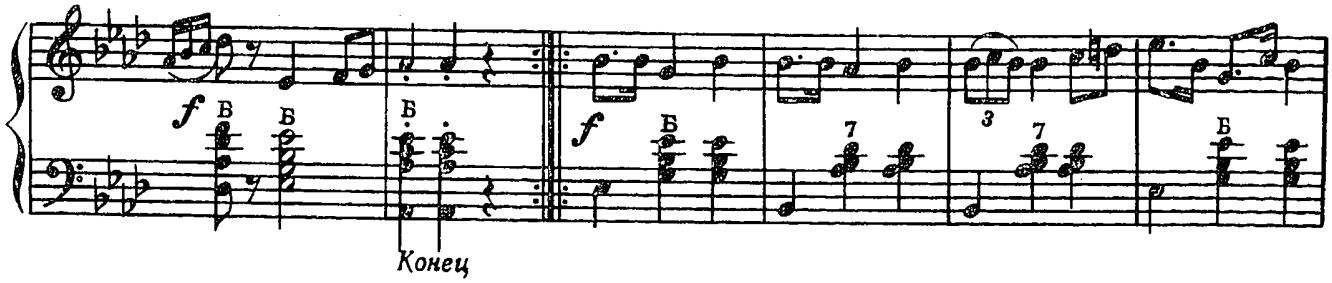

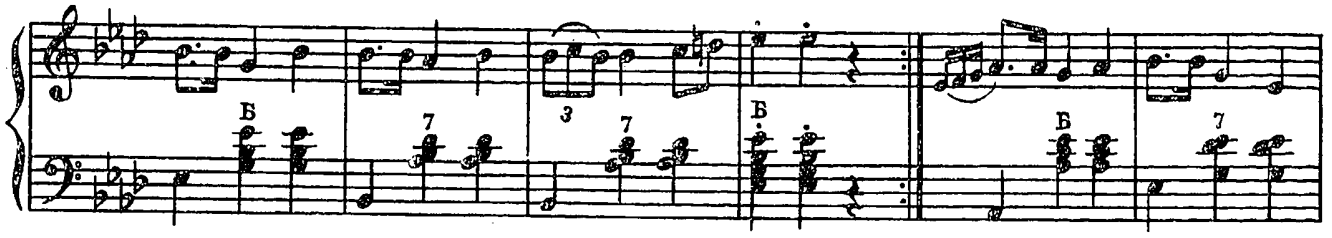

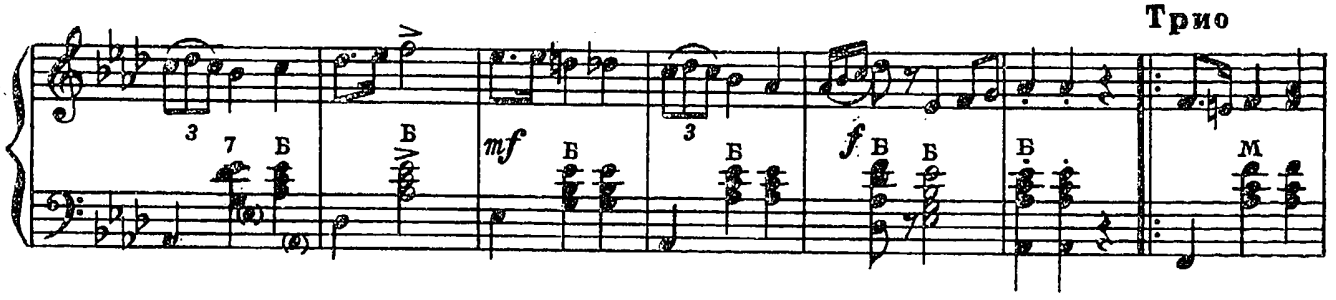

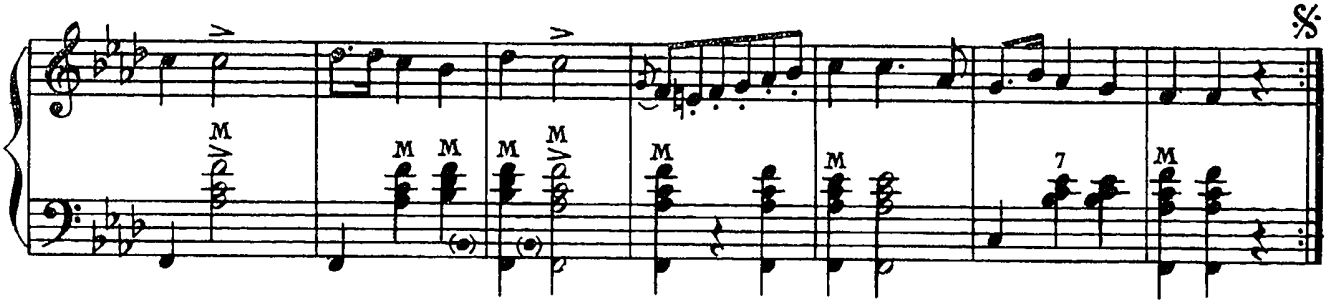

Играть с начала до слова «Конец»

МАРИТАНА

Из музыки к пьесе Ф. Дюмануара и А. Деннери „ДОН СЕЗАР де БАЗАН“

В темпе вальса

Г. СВИРИДОВ

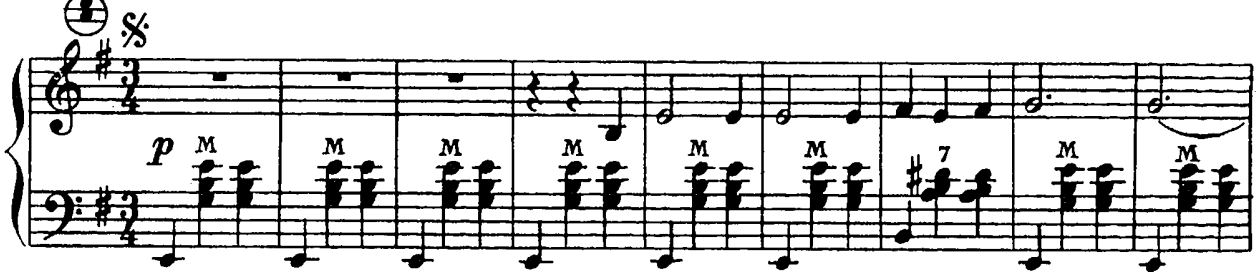

с 8565 к

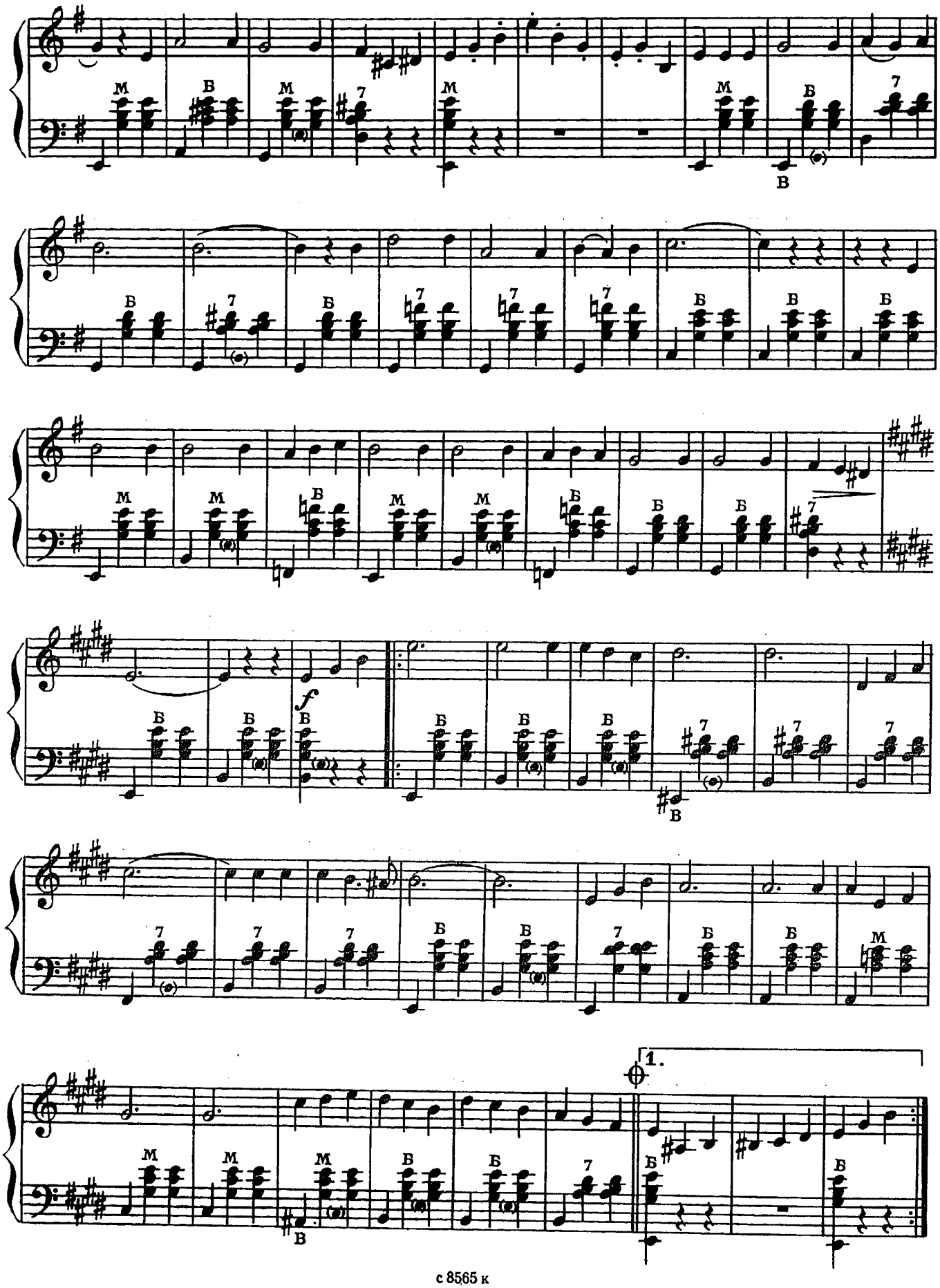
f
1.

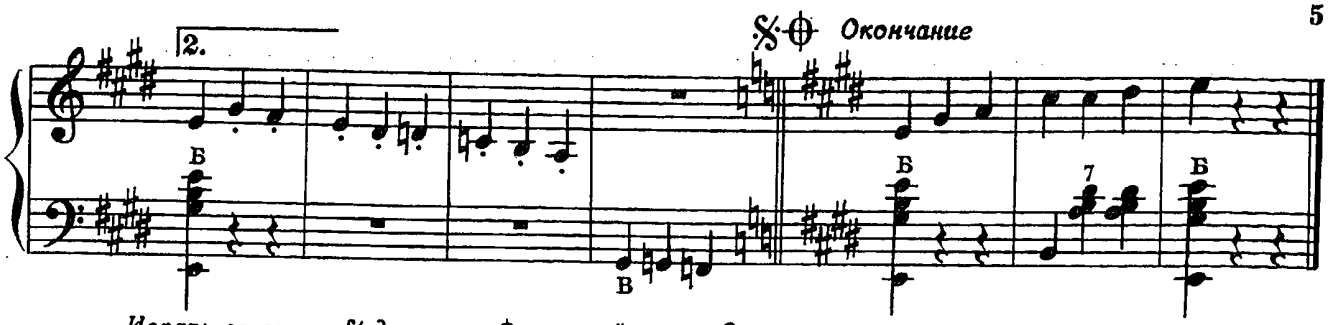

Играть от знака 𝄋 до знака ⊕ и перейти на «Окончание»

В ДОМЕ МОЕМ

Д. ТУХМАНОВ

Умеренно

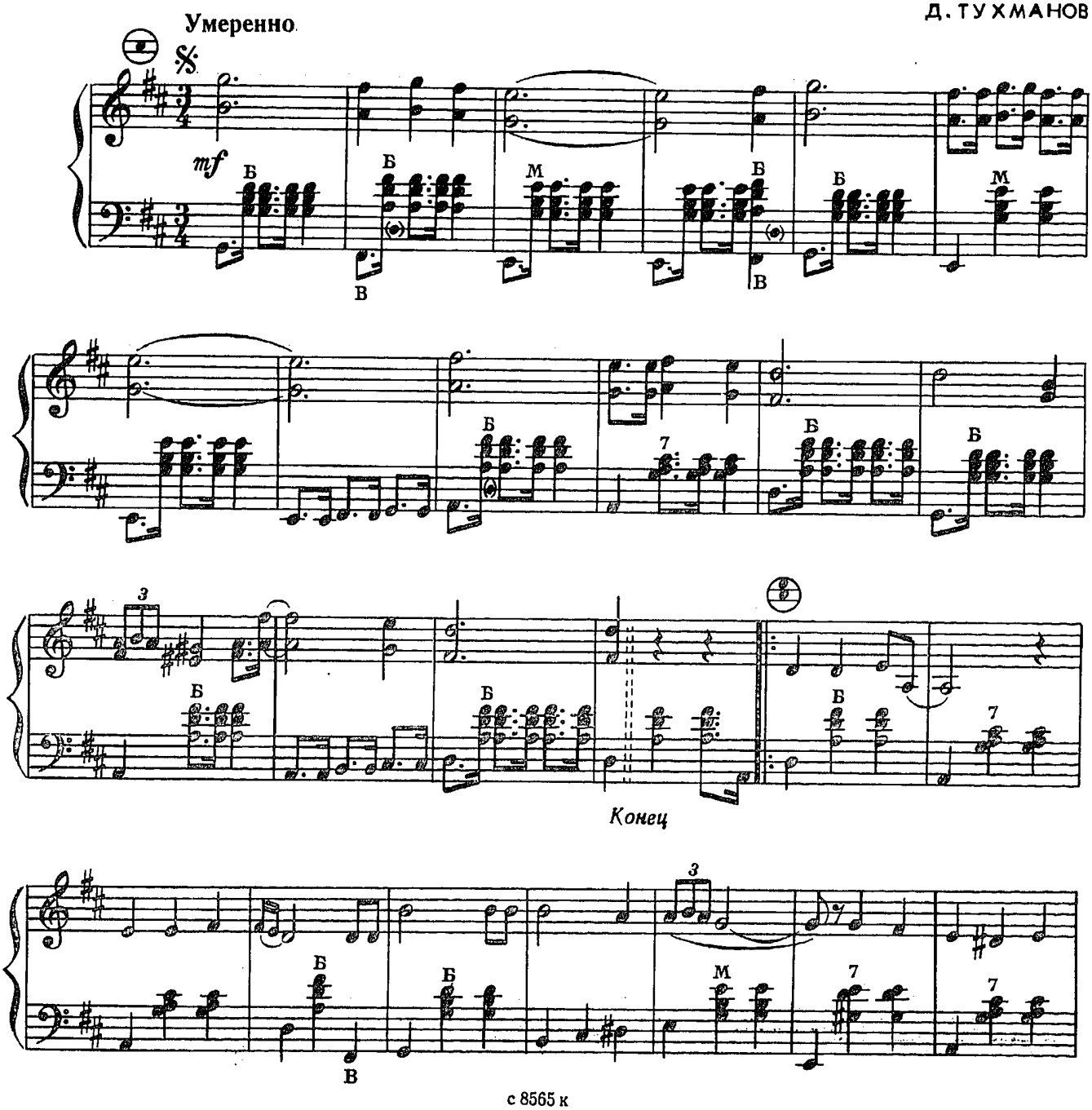

с 8565 к

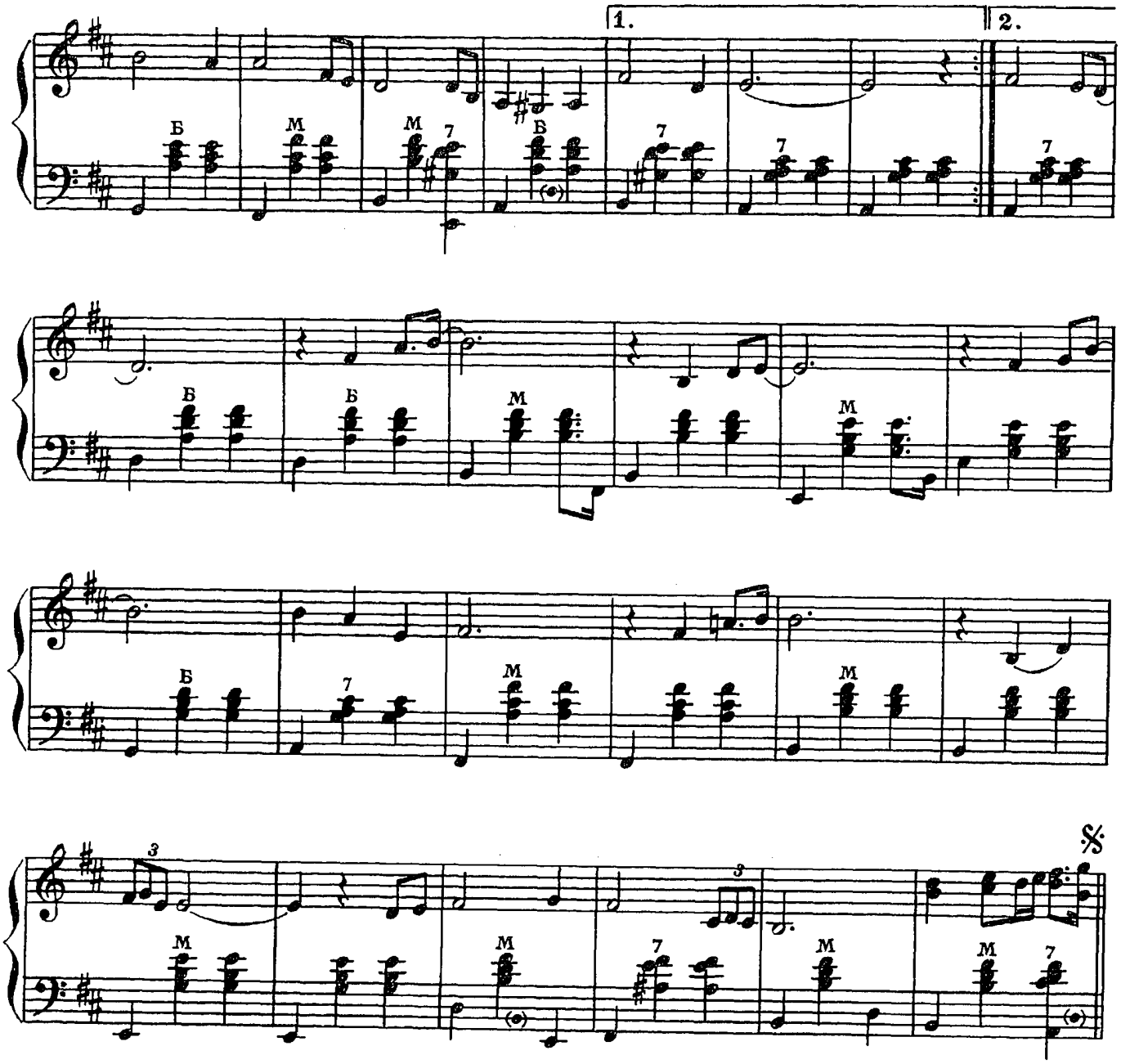

Играть с начала до слова «Конец»

УКРАИНСКИЙ ТАНЕЦ

М. ЖЕРБИН

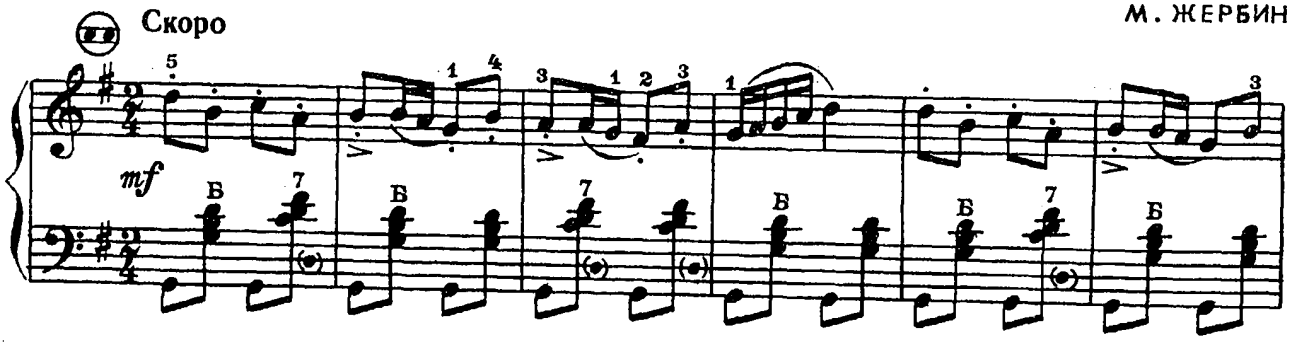

с 8565 к

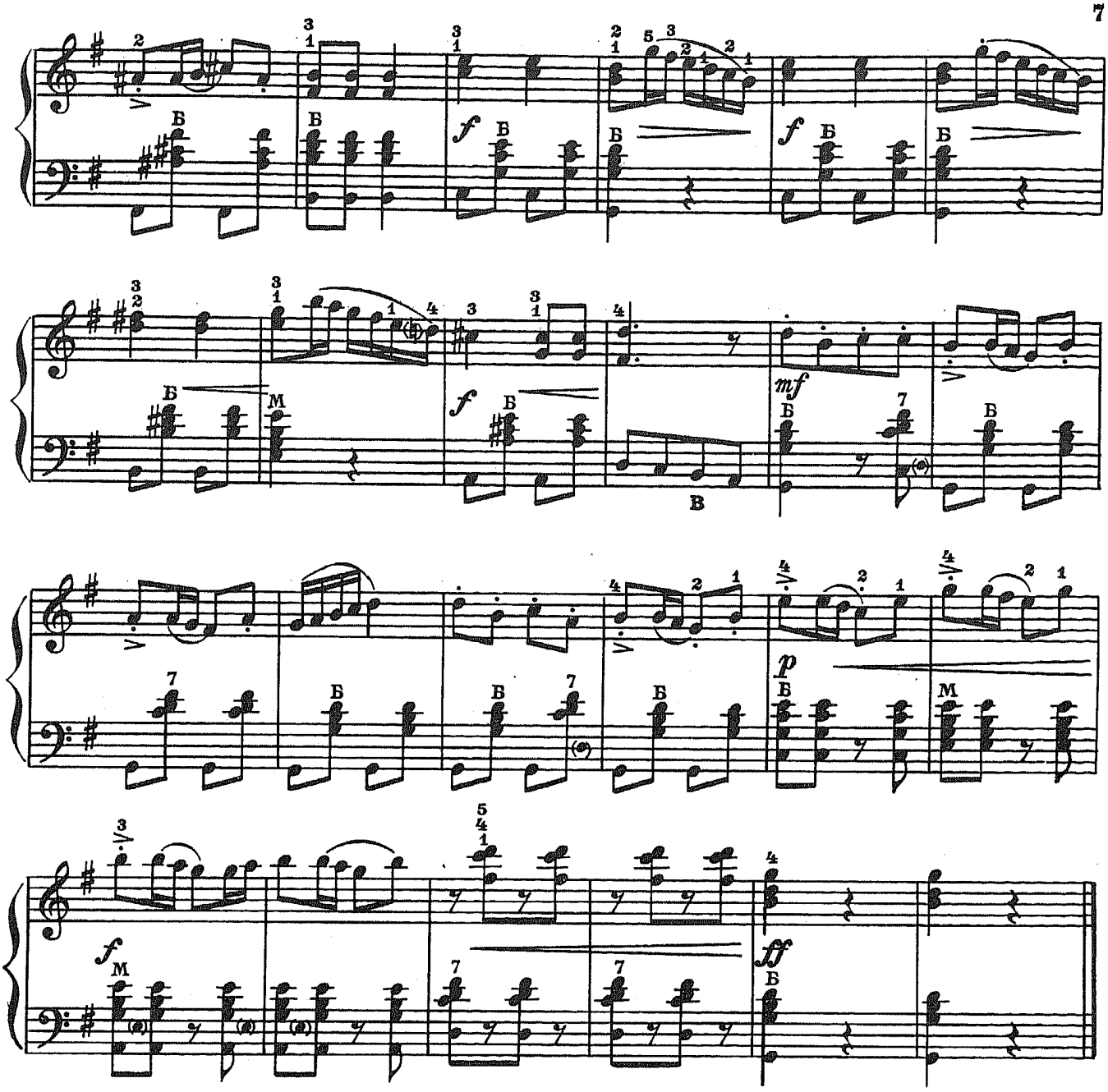

ВСТРЕЧА ДРУЗЕЙ

Е. МАРТЫНОВ

Умеренно, раздольно

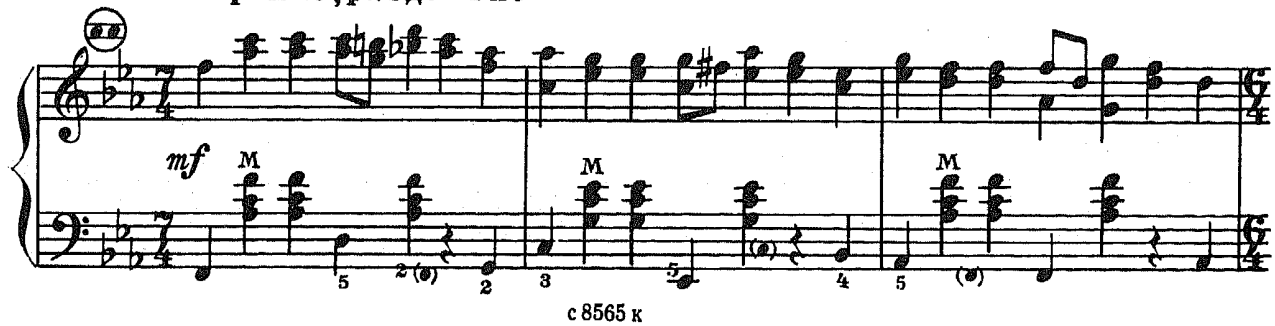

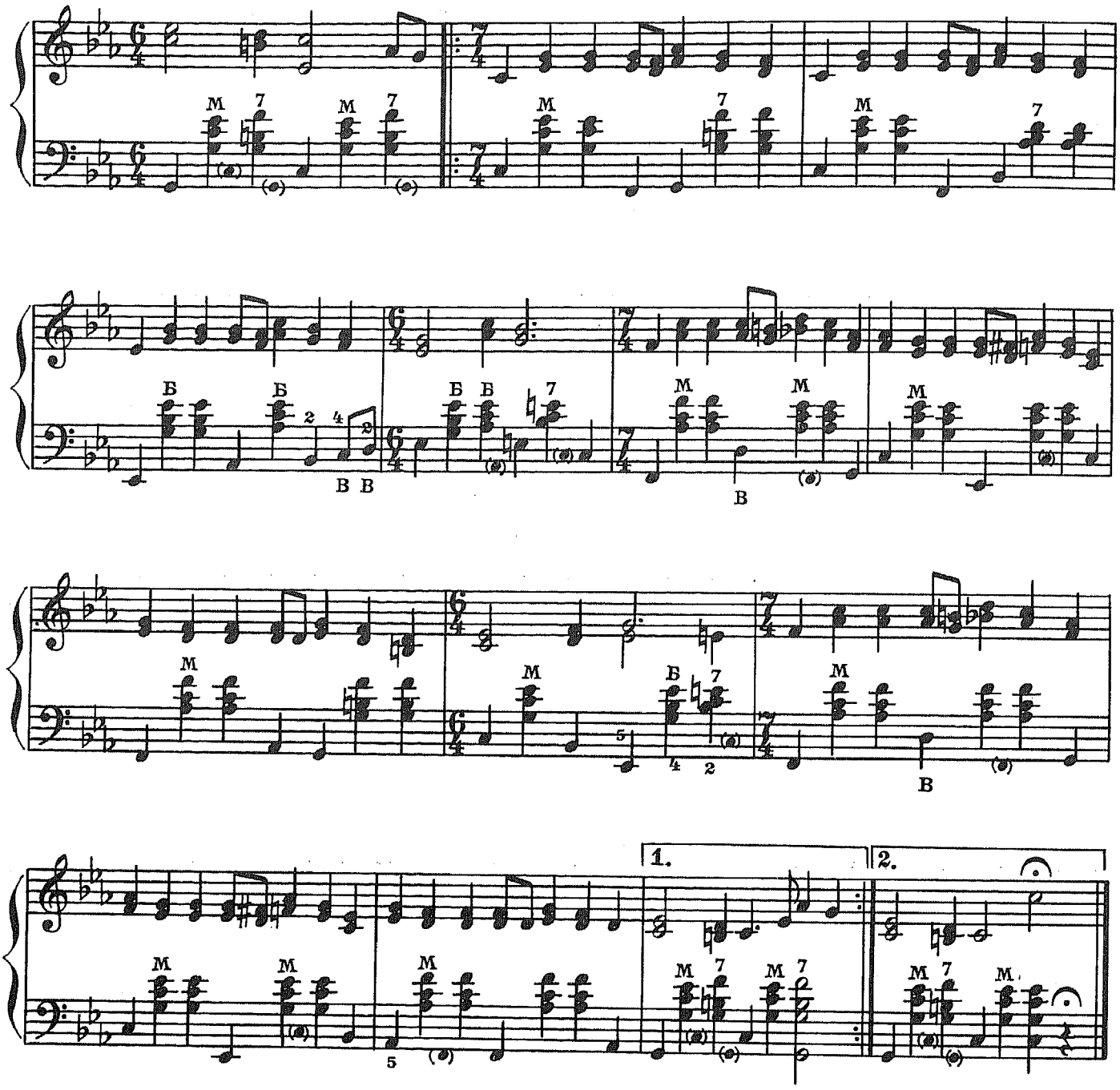

МОРЕ

Из телефильма „БЕРЕГИТЕ ЖЕНЩИН“

Ю. АНТОНОВ

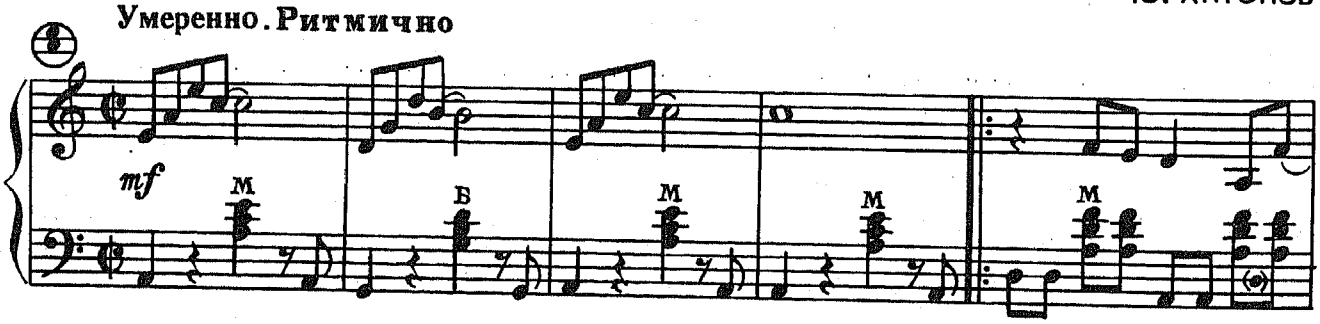

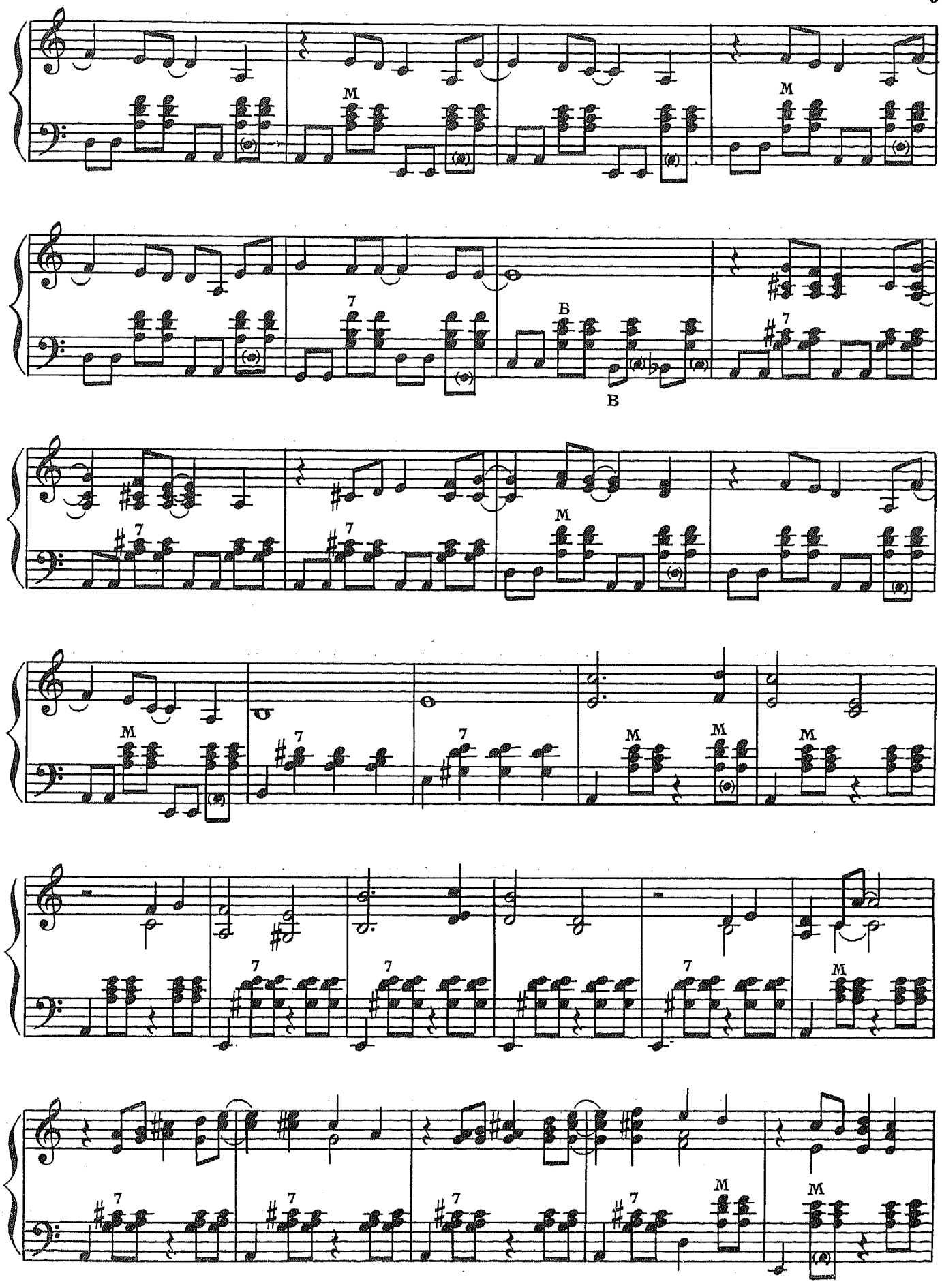
M
M
7
Б
В
7
M
7
7
M
M
M
7
7
7
M
7
7
7
7
M
M

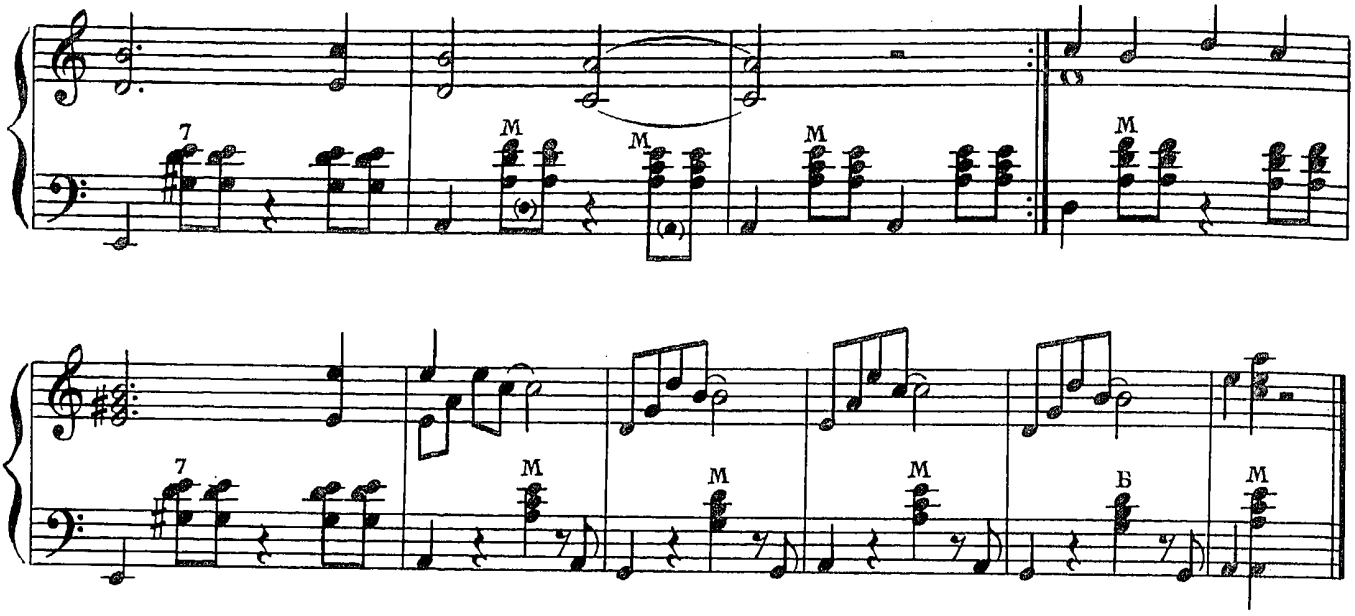

ЧТО ТЕБЕ ПОДАРИТЬ?

Р. МАЙОРОВ

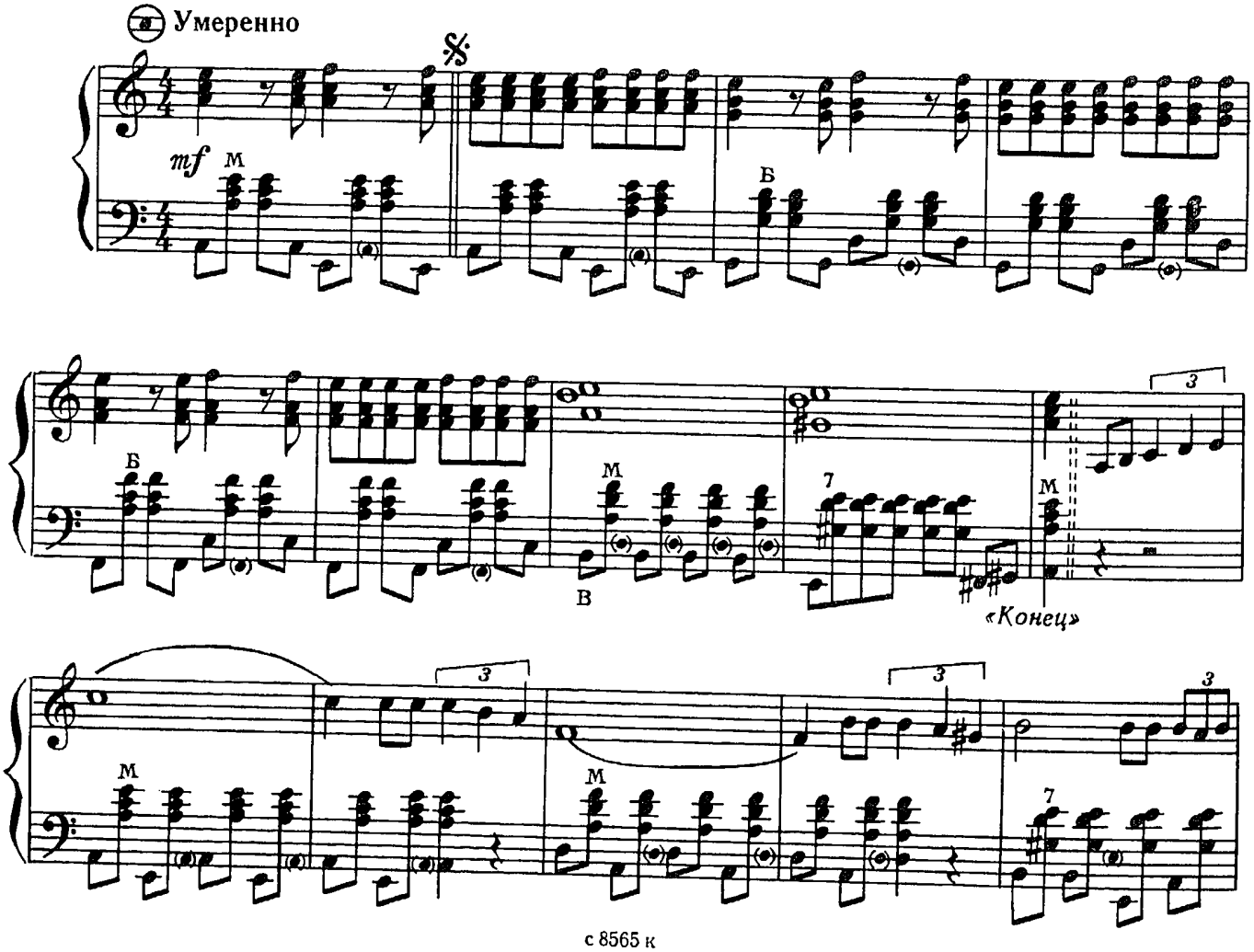

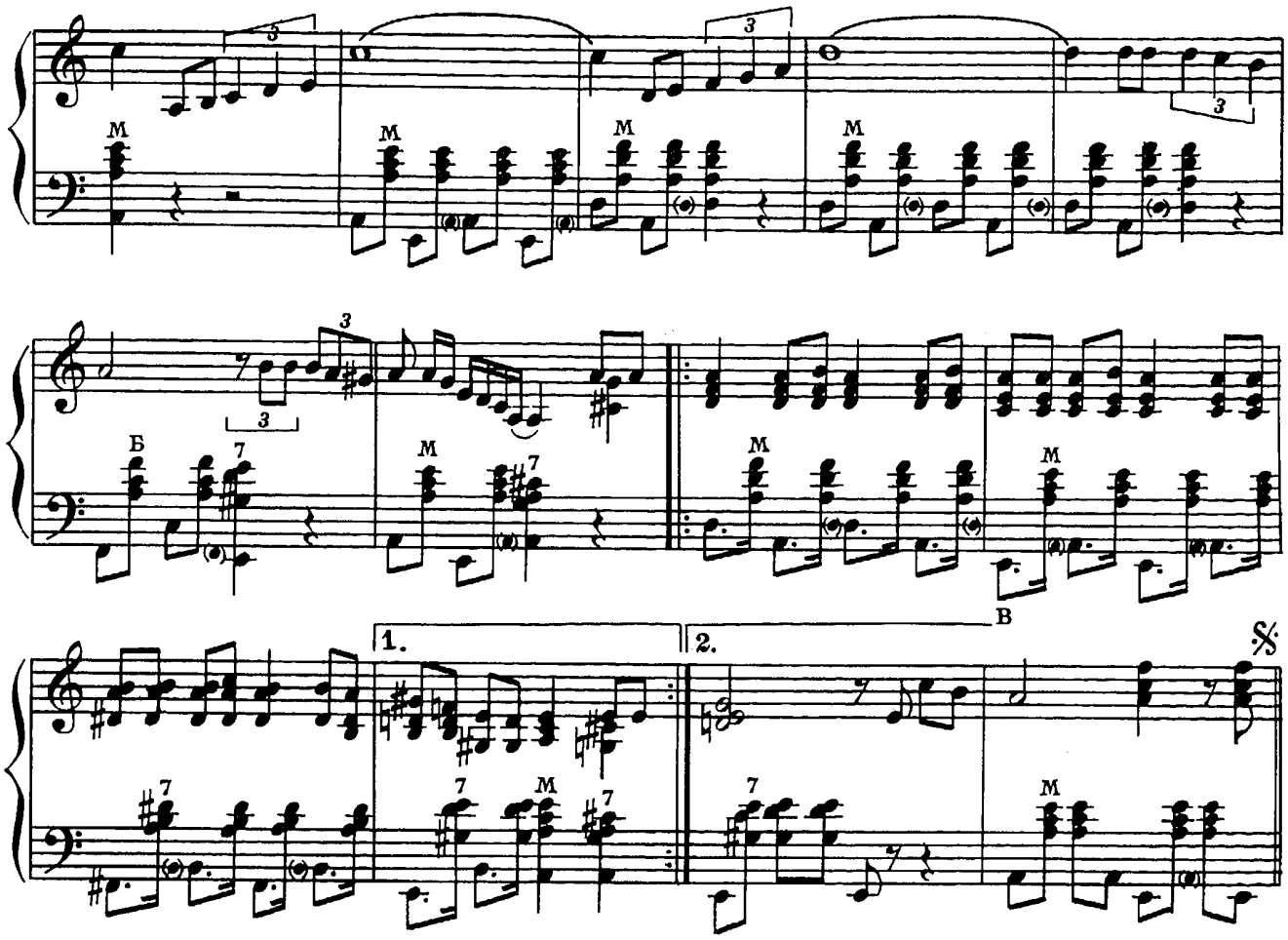

Играть от знака 𝄋 до слова «Конец»

АЛЕКСАНДРА

Из кинофильма „МОСКВА СЛЕЗАМ НЕ ВЕРИТ“

С. НИКИТИН

В умеренном движении

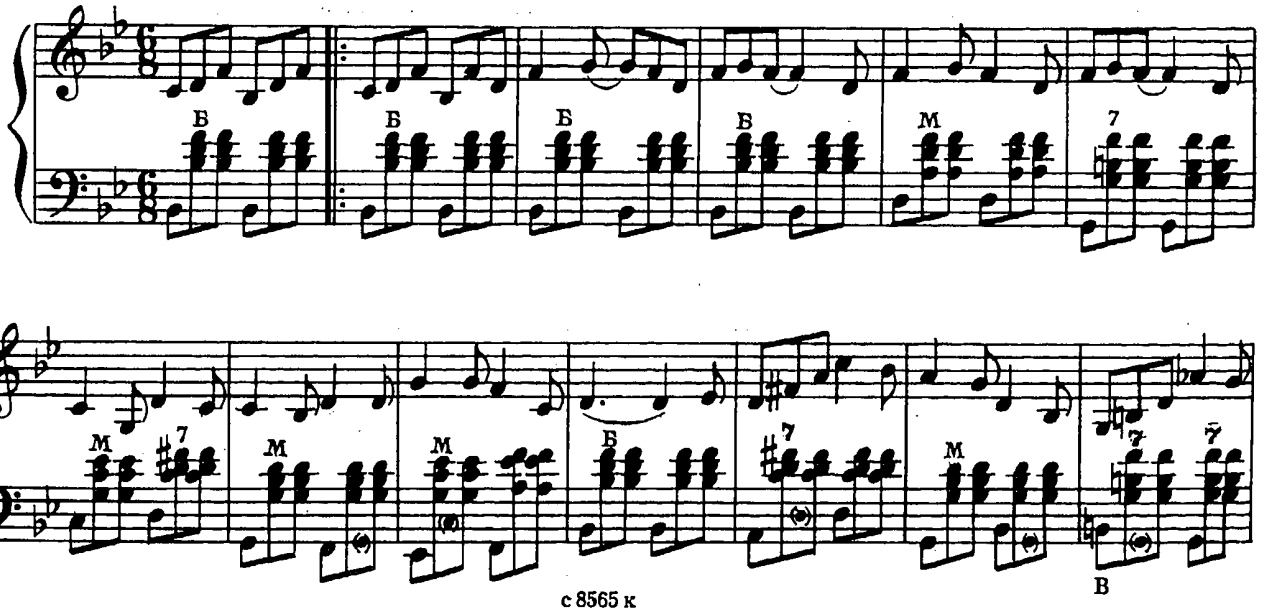

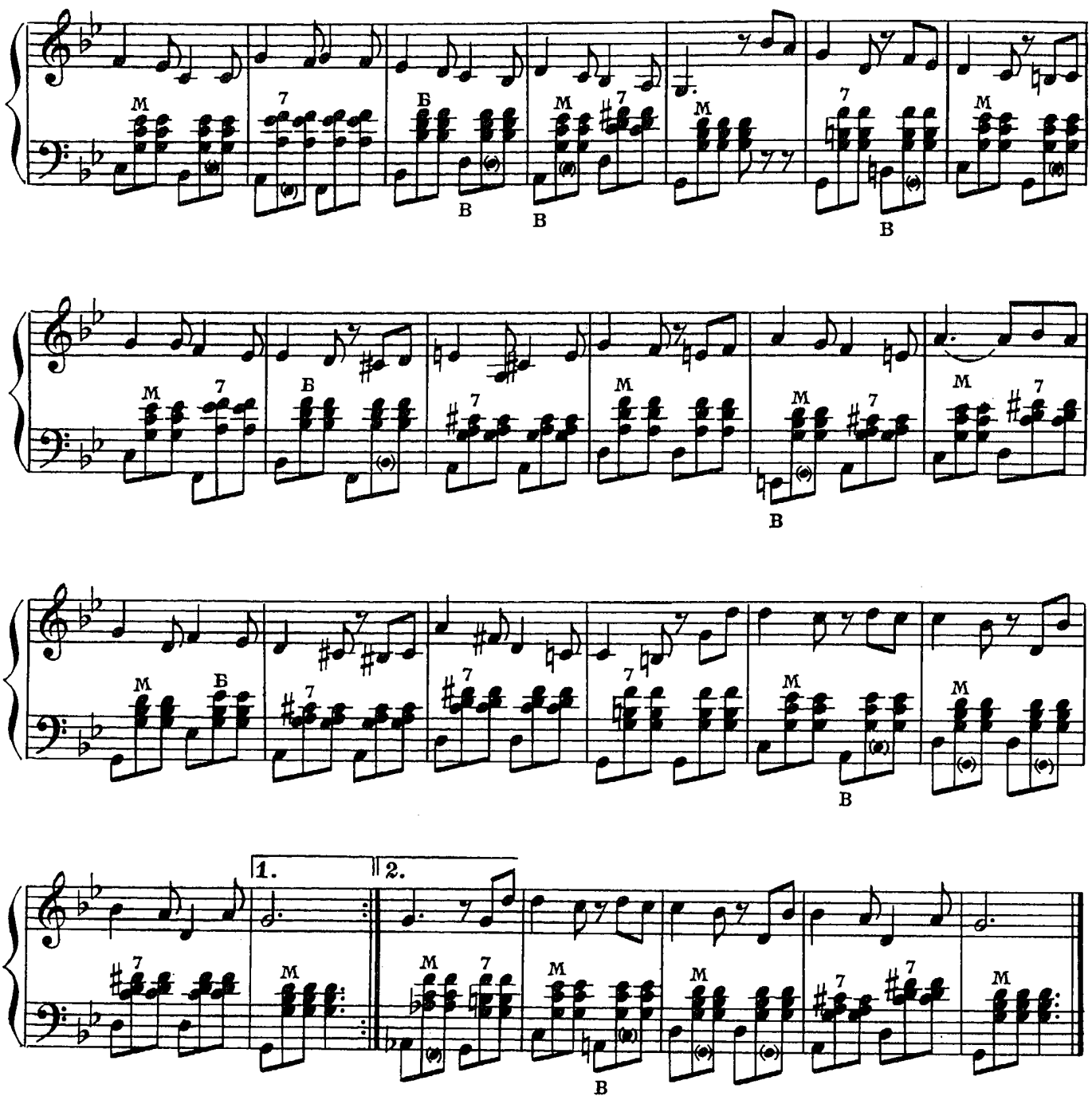

ЛИРИЧЕСКАЯ ПЕСНЯ

М. ЦЫБУЛИН

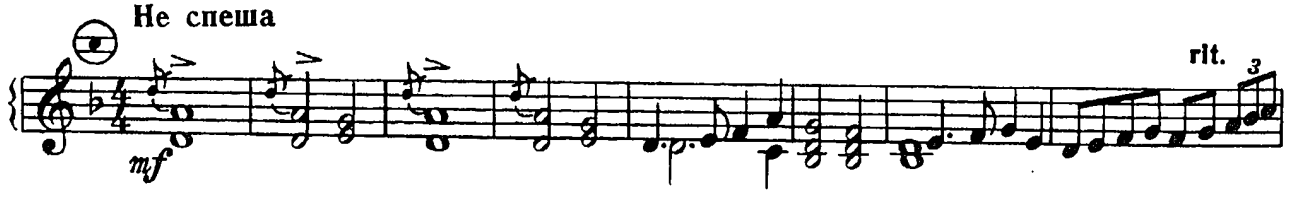

с 8565 к

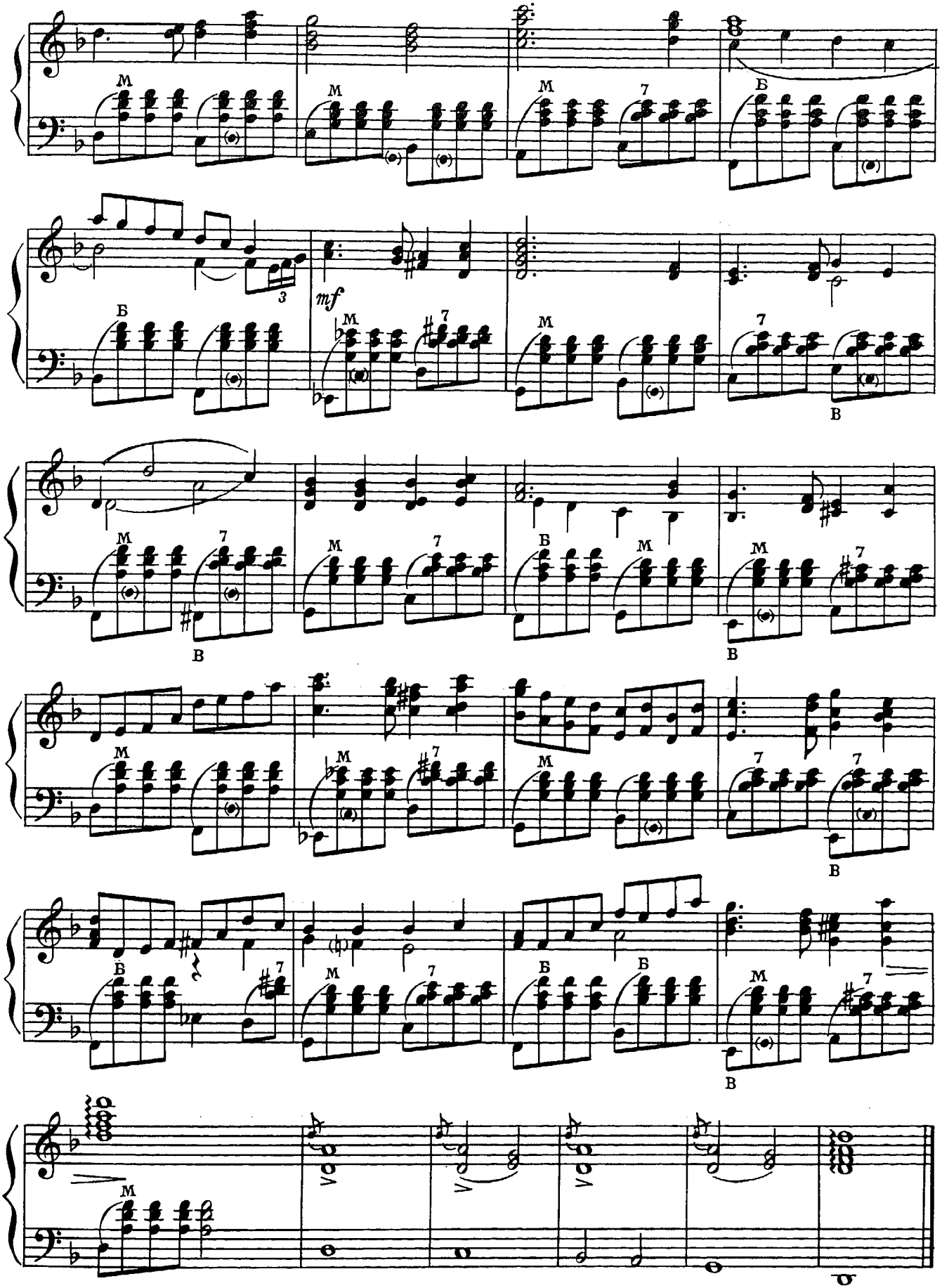
mf

РОМАНС

В. БУХВОСТОВ

Не спеша, выразительно

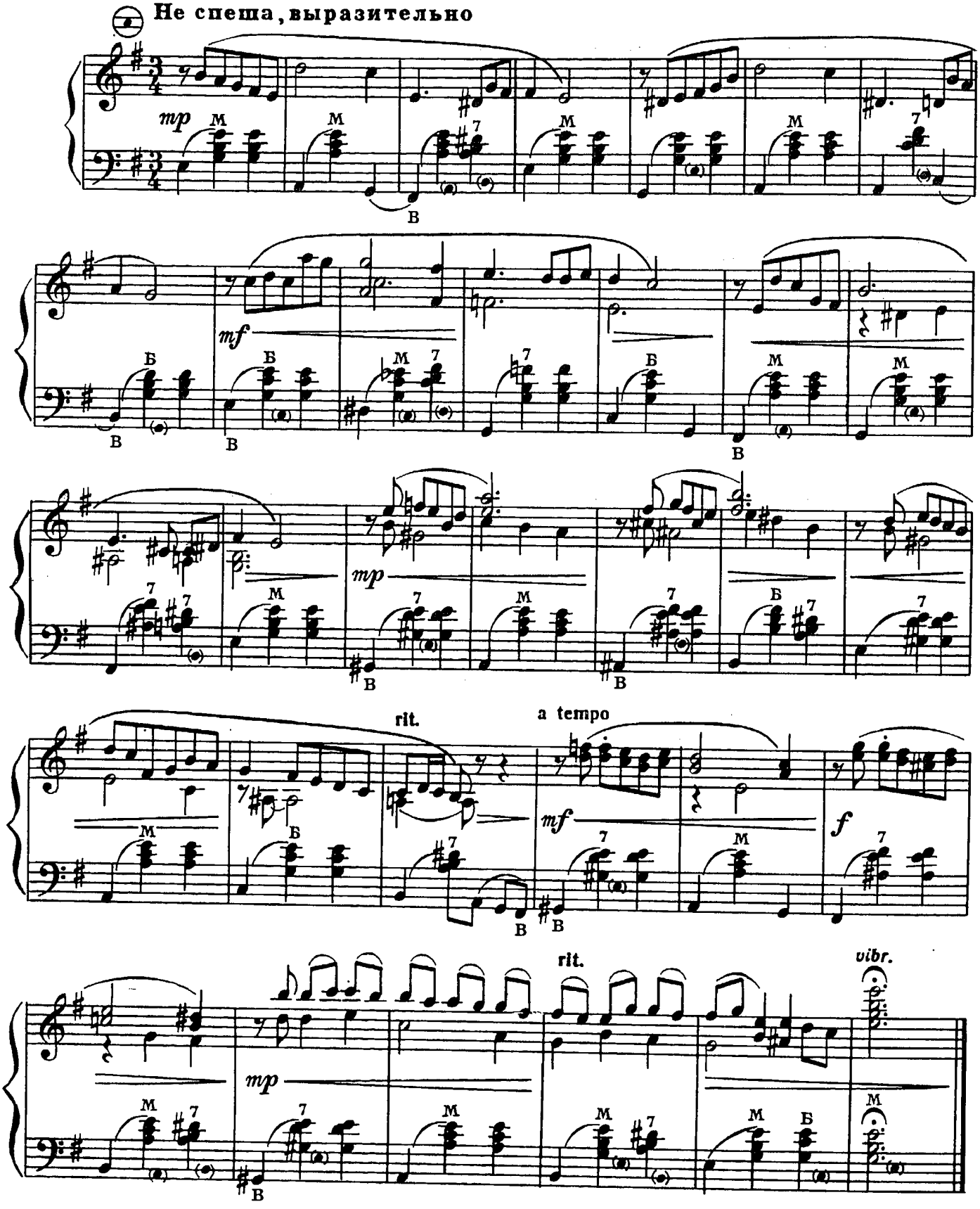

СЕВЕРЯНОЧКА

Умеренно

В. МОТОВ

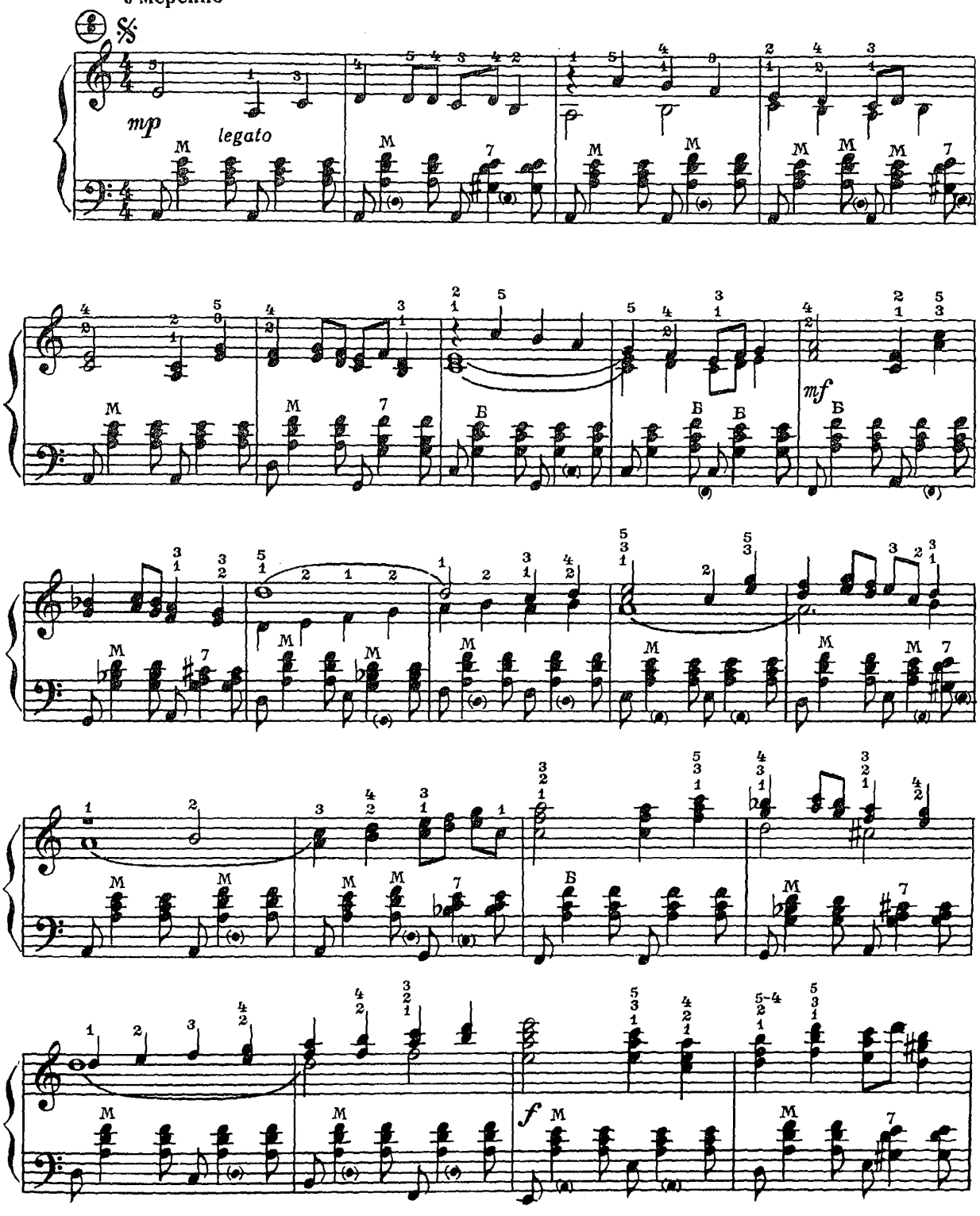

с 8565 к

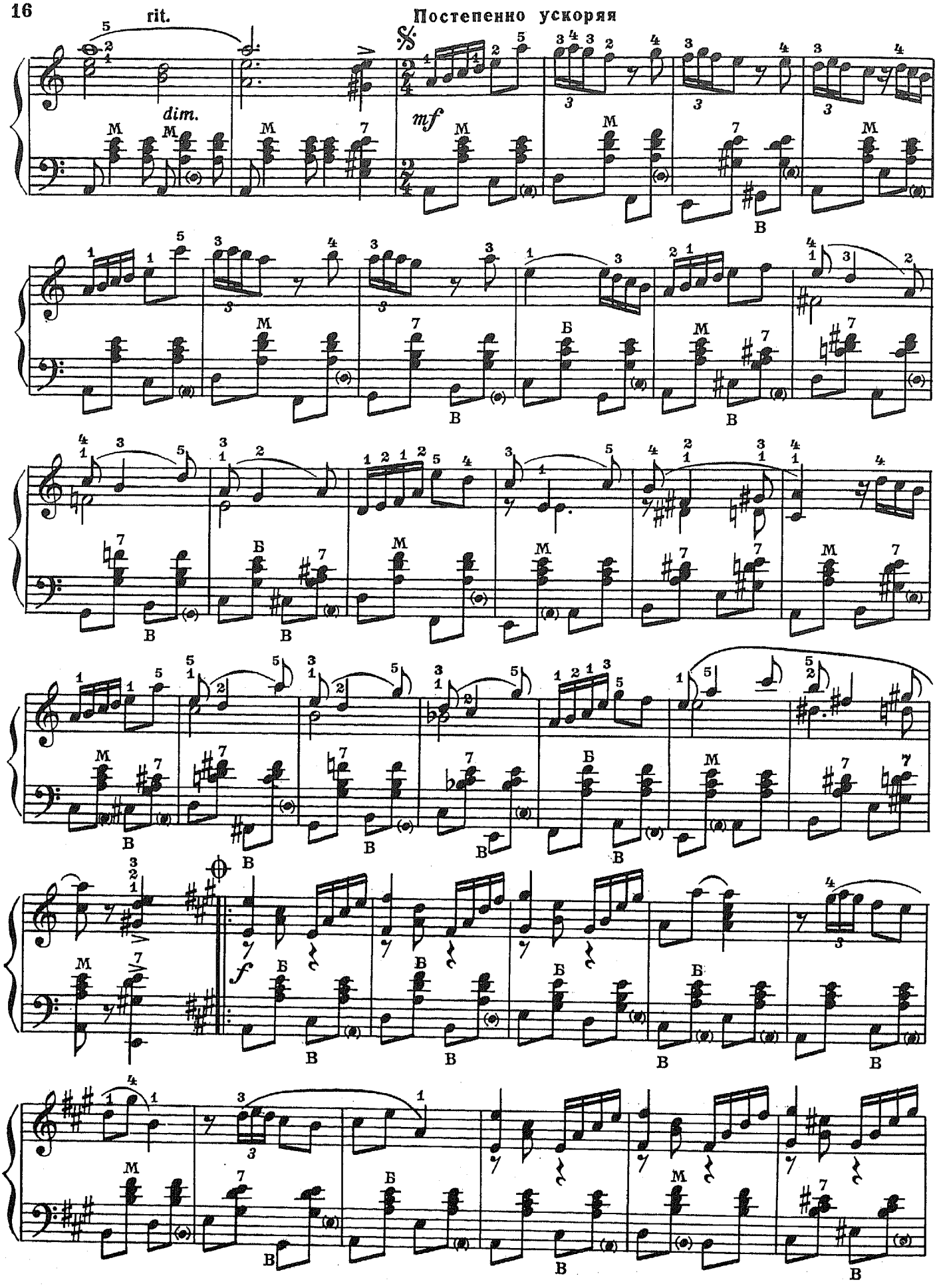
rit.
Постепенно ускоряя
dim.
mf
f

Окончание

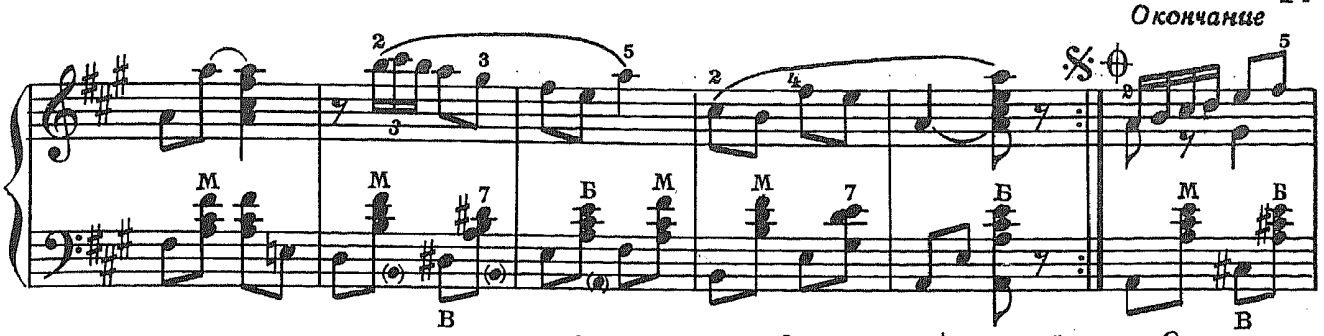

Играть от знака 𝄋 до знака ⊕ и перейти на «Окончание»

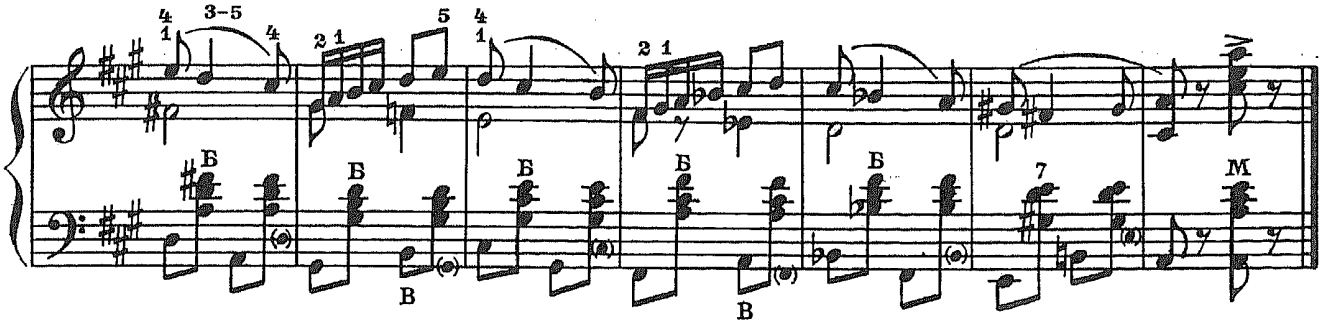

СТАРАЯ ШАРМАНКА

В. САВЕЛОВ

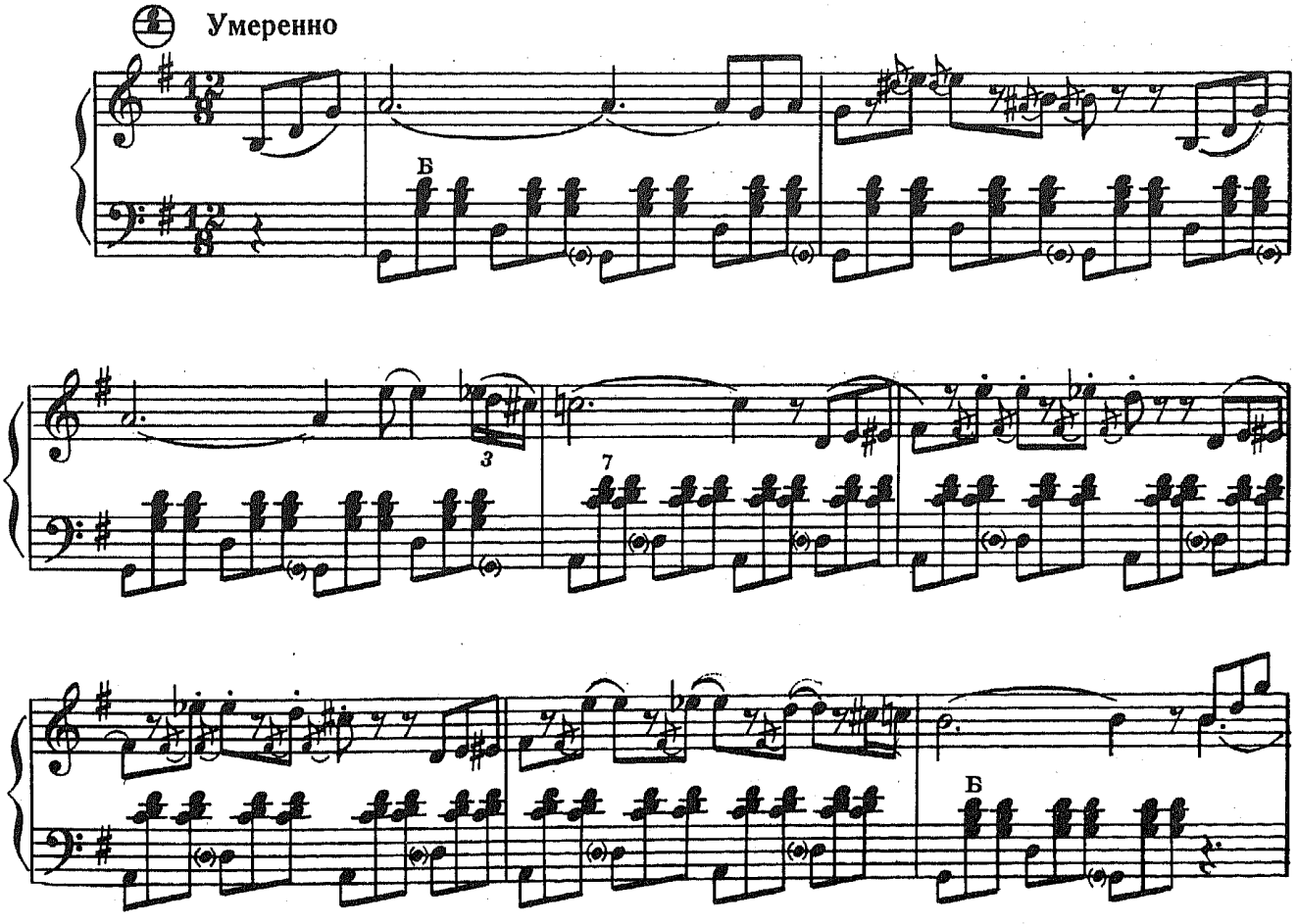

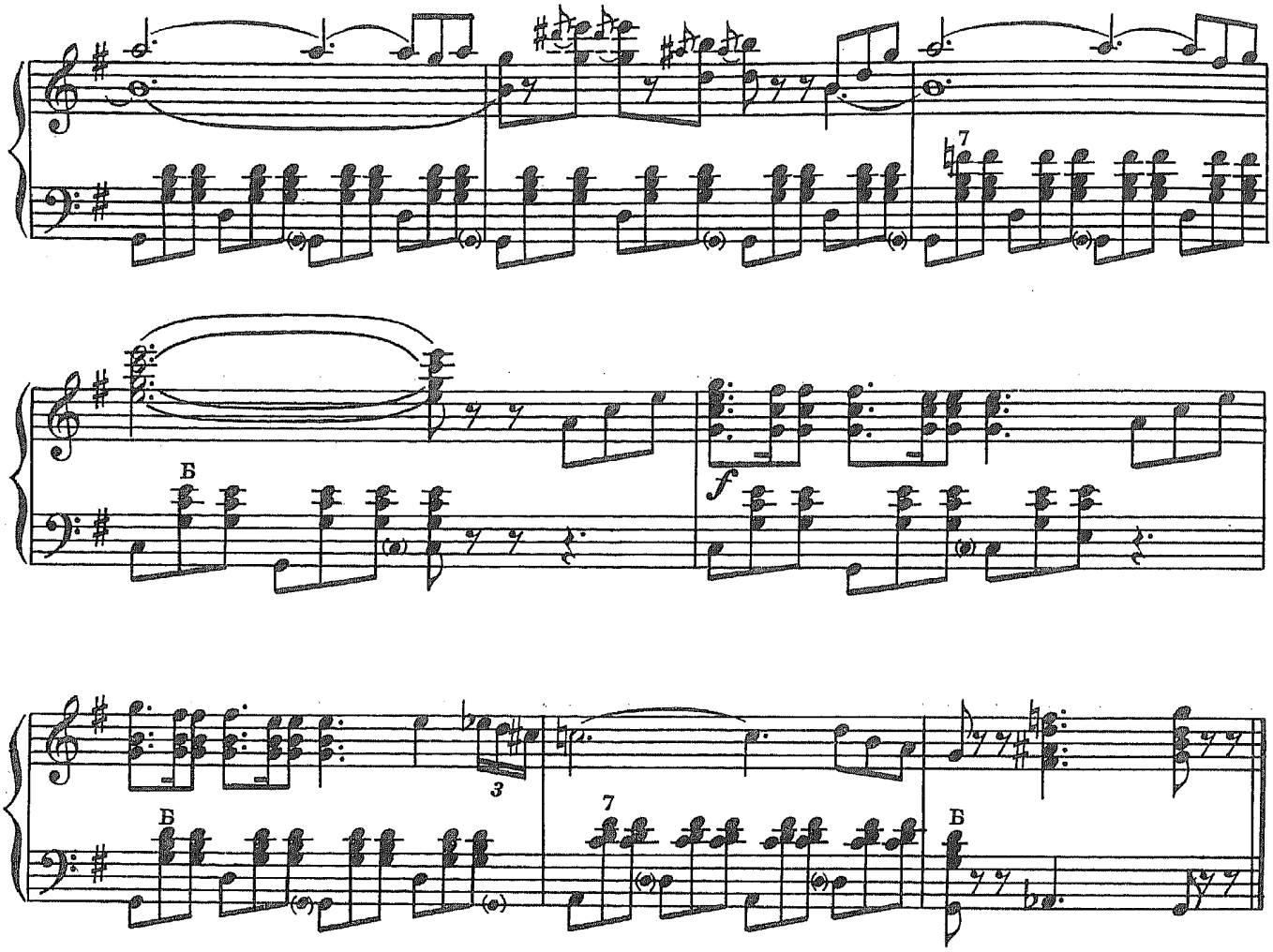

ВЕСЕННЯЯ КАПЕЛЬ

В. КОРОСТЕЛЕВ

Стремительно, легко

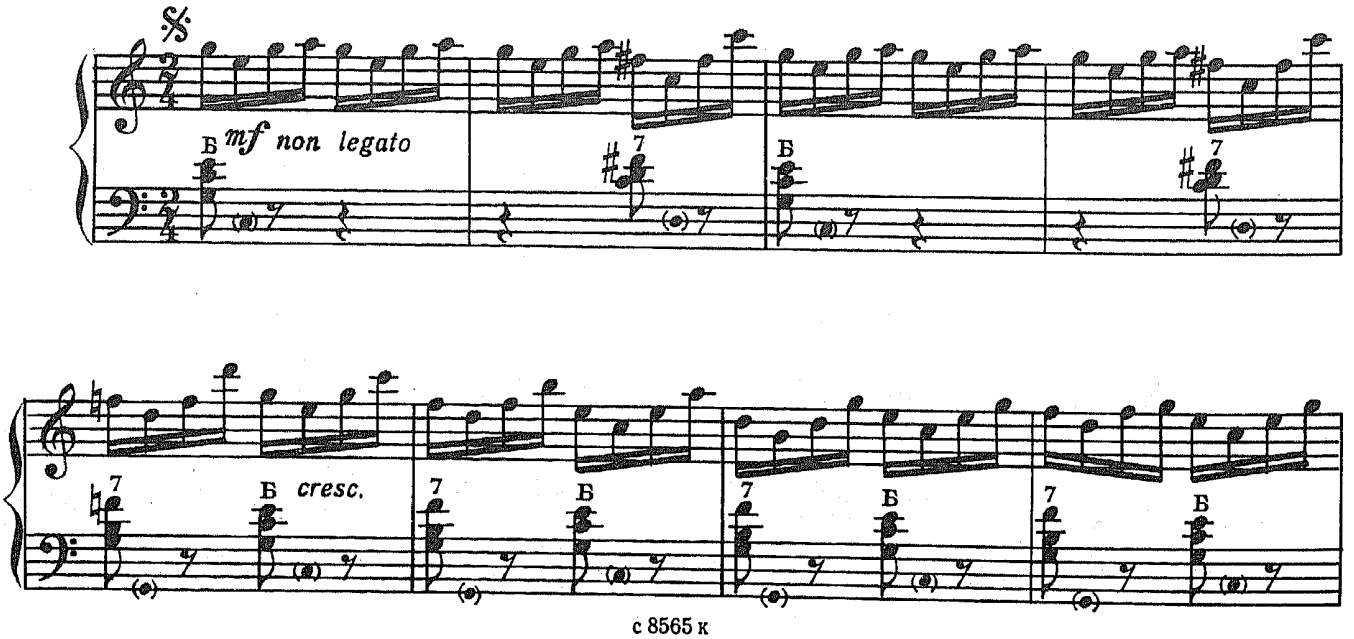

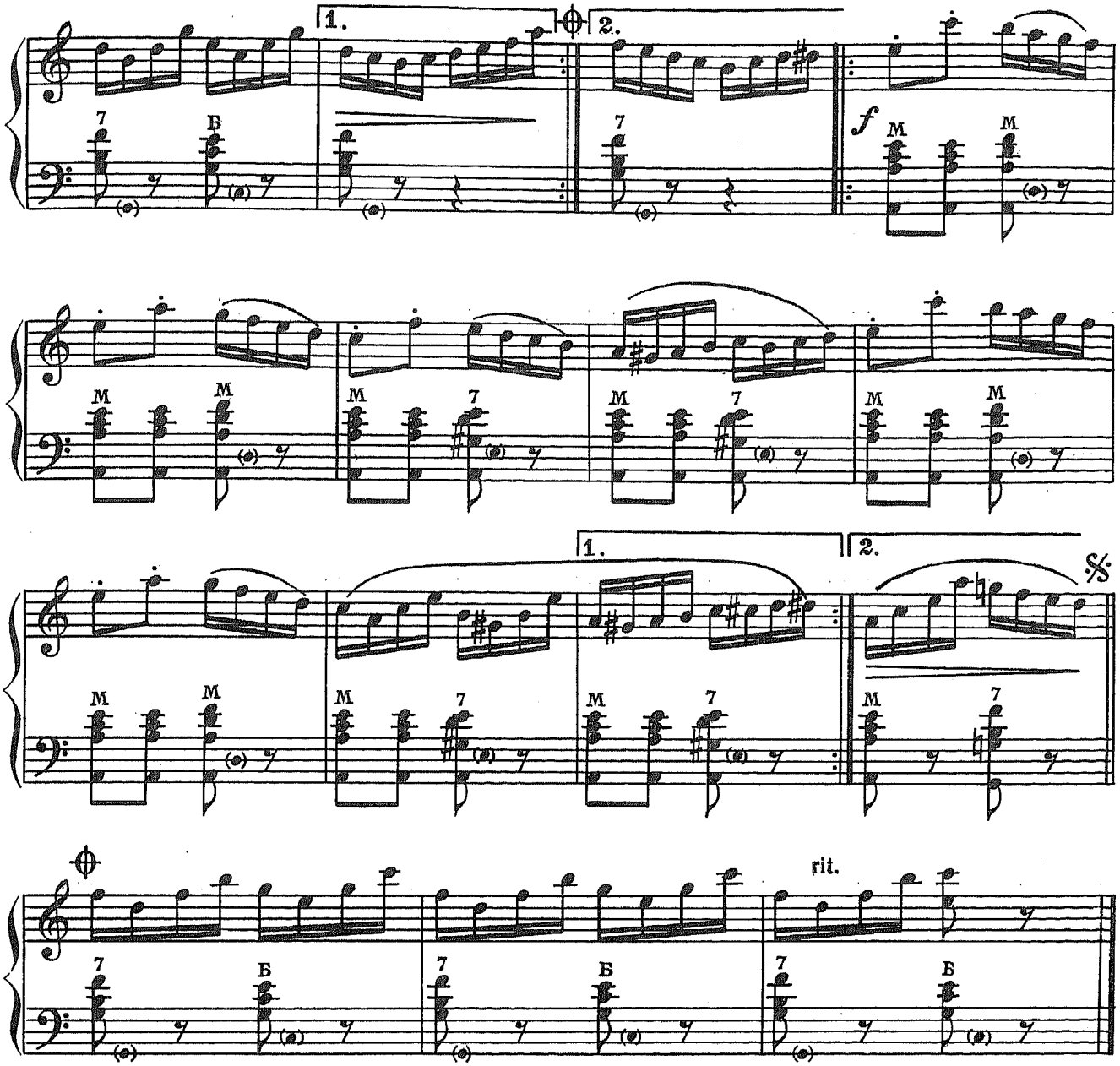

Играть от знака 𝄋 до знака ⊕ и перейти на Окончание

КОЛОКОЛЬЧИК

А. ГУРИЛЕВ

Не очень скоро

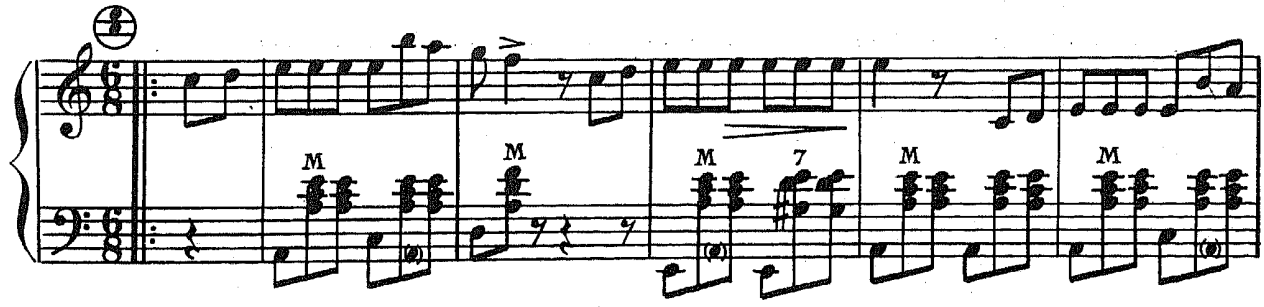

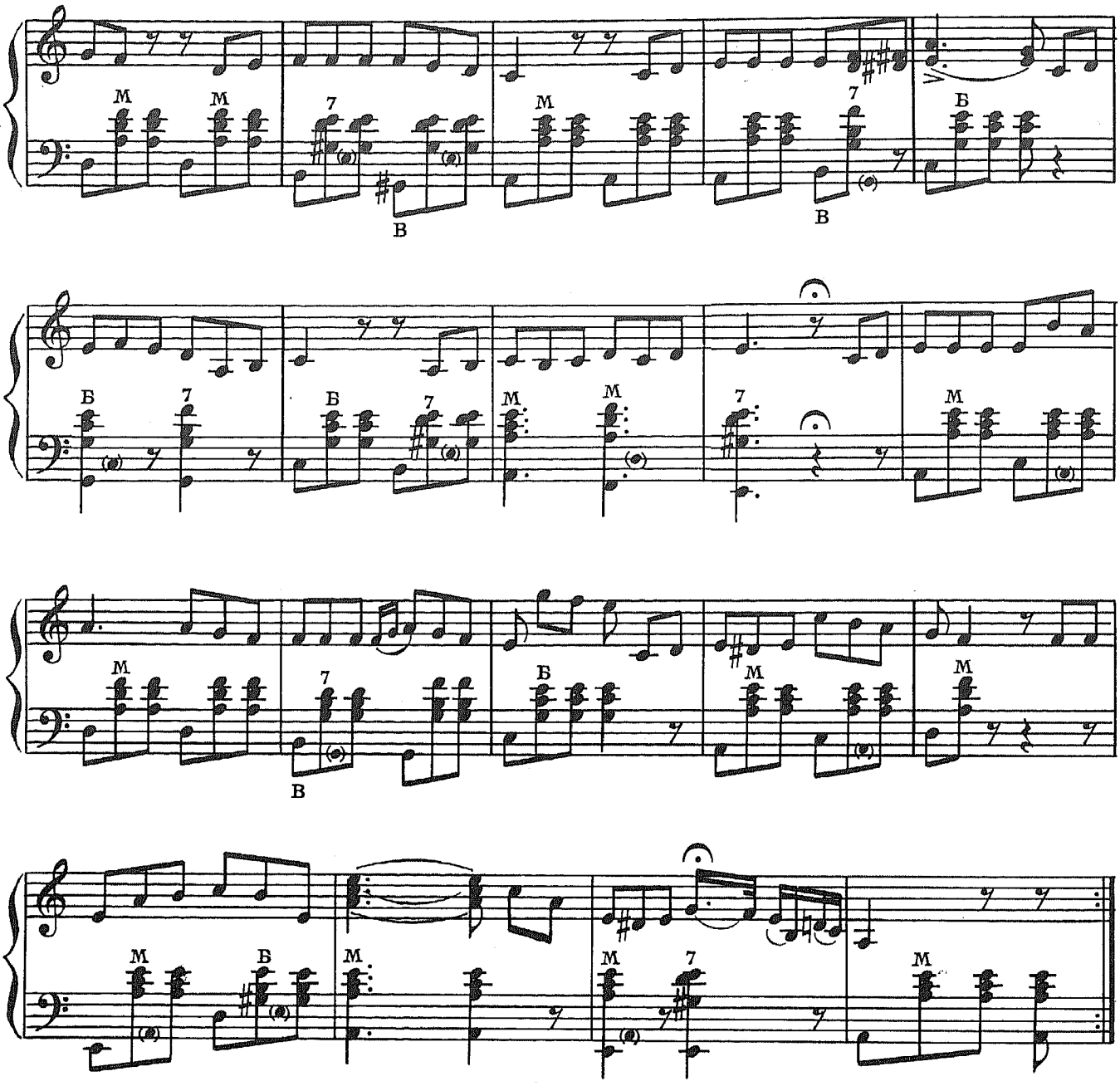

ЧУВСТВО

М. ГЛИНКА

Задумчиво, но довольно подвижно

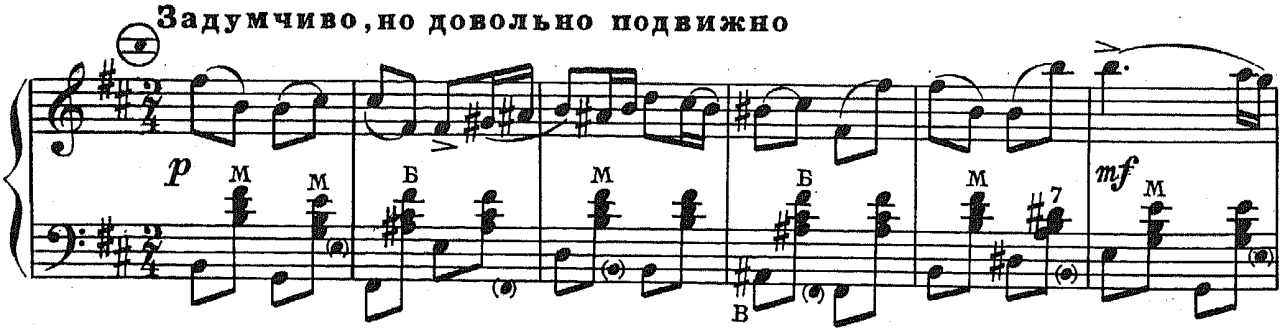

с 8565 к

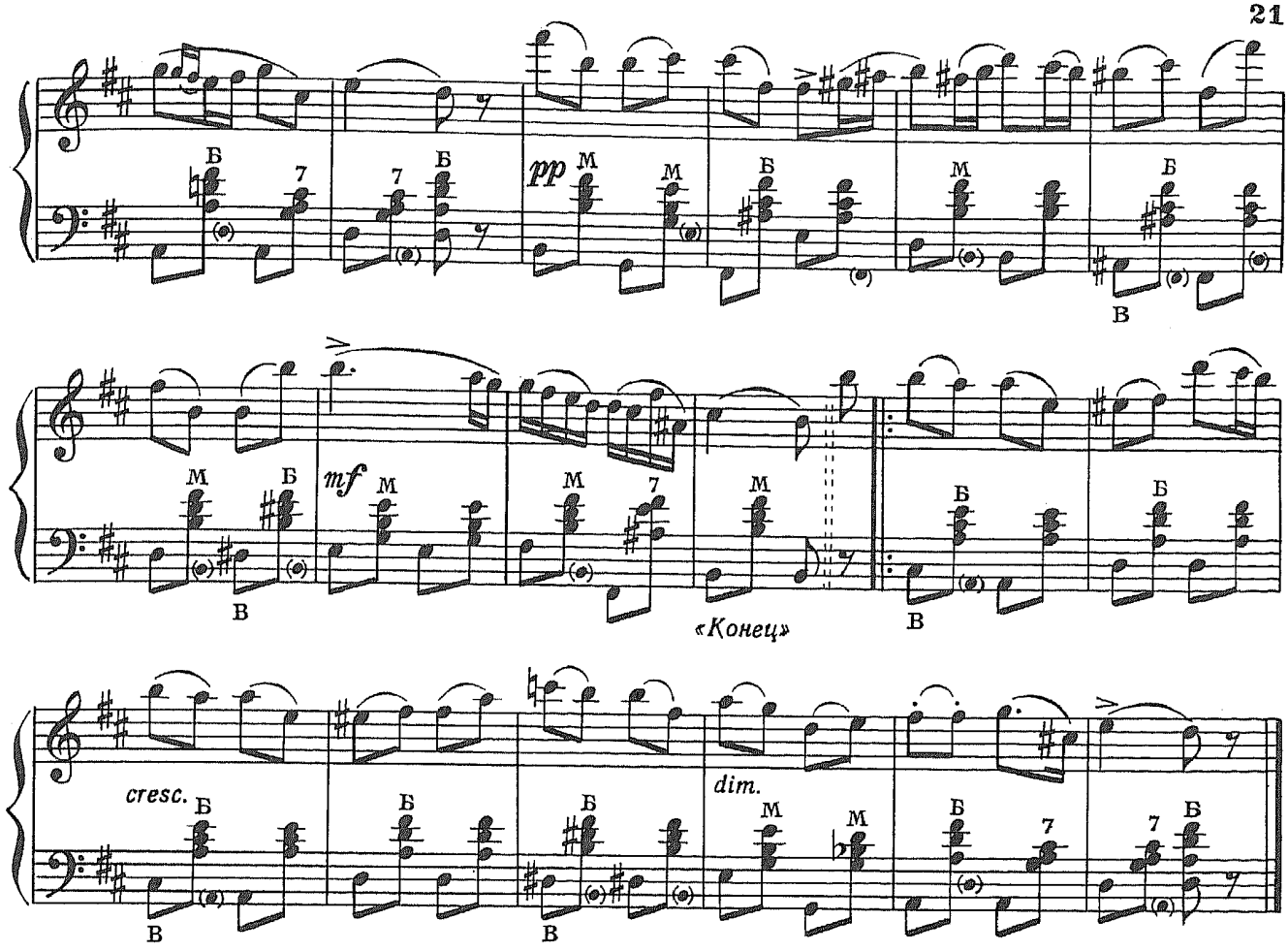

СЕРЕНАДА

Из балета „ДОН ЖУАН"

К. ГЛЮК

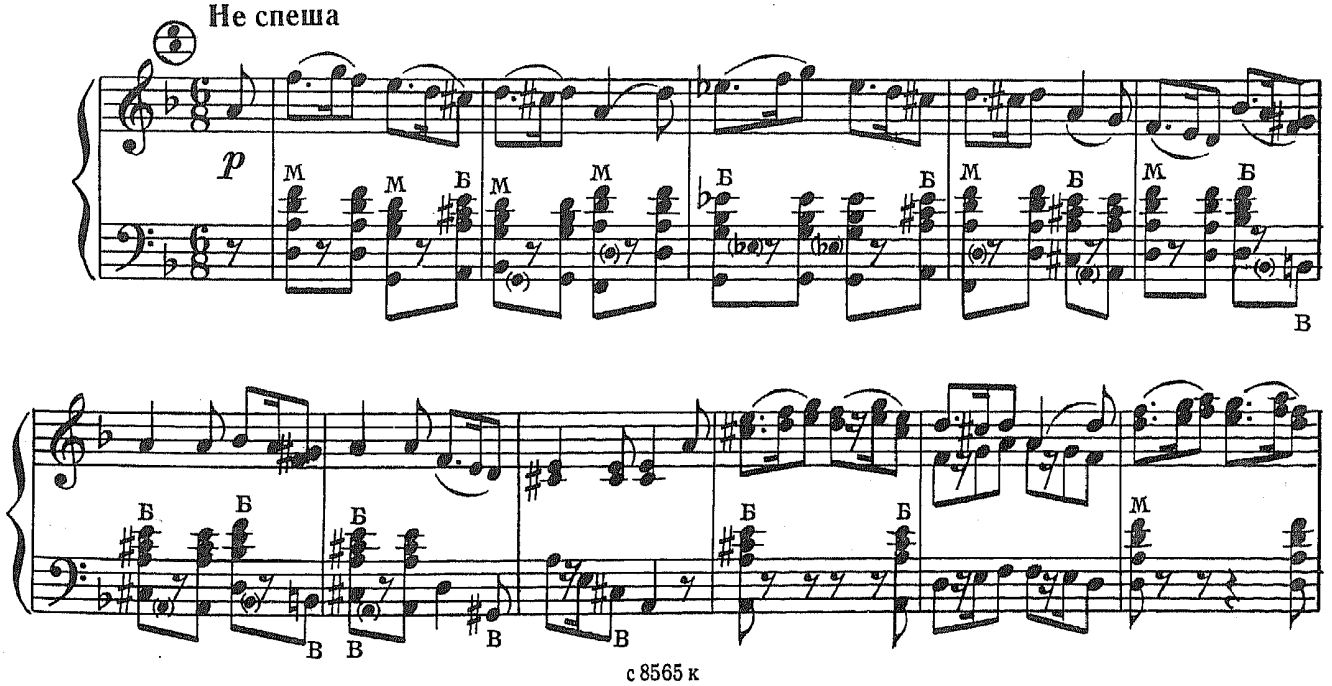

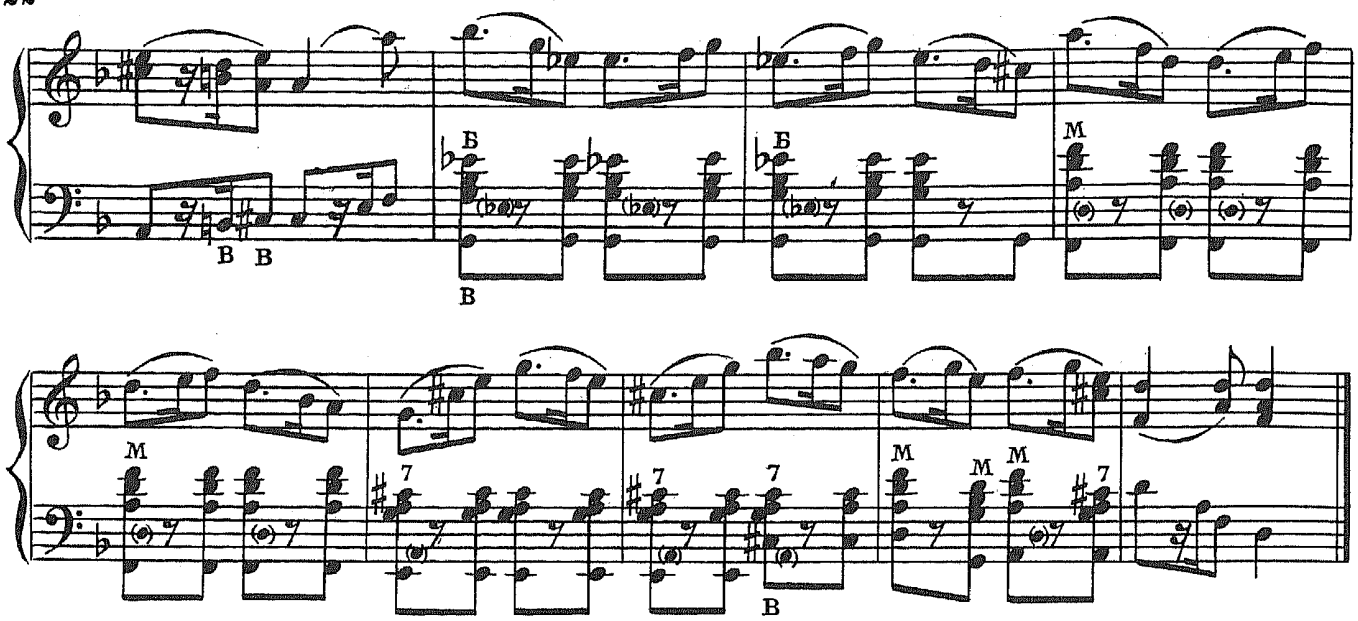

ЖЕЛАНИЕ

Ф. ШОПЕН

Не очень скоро

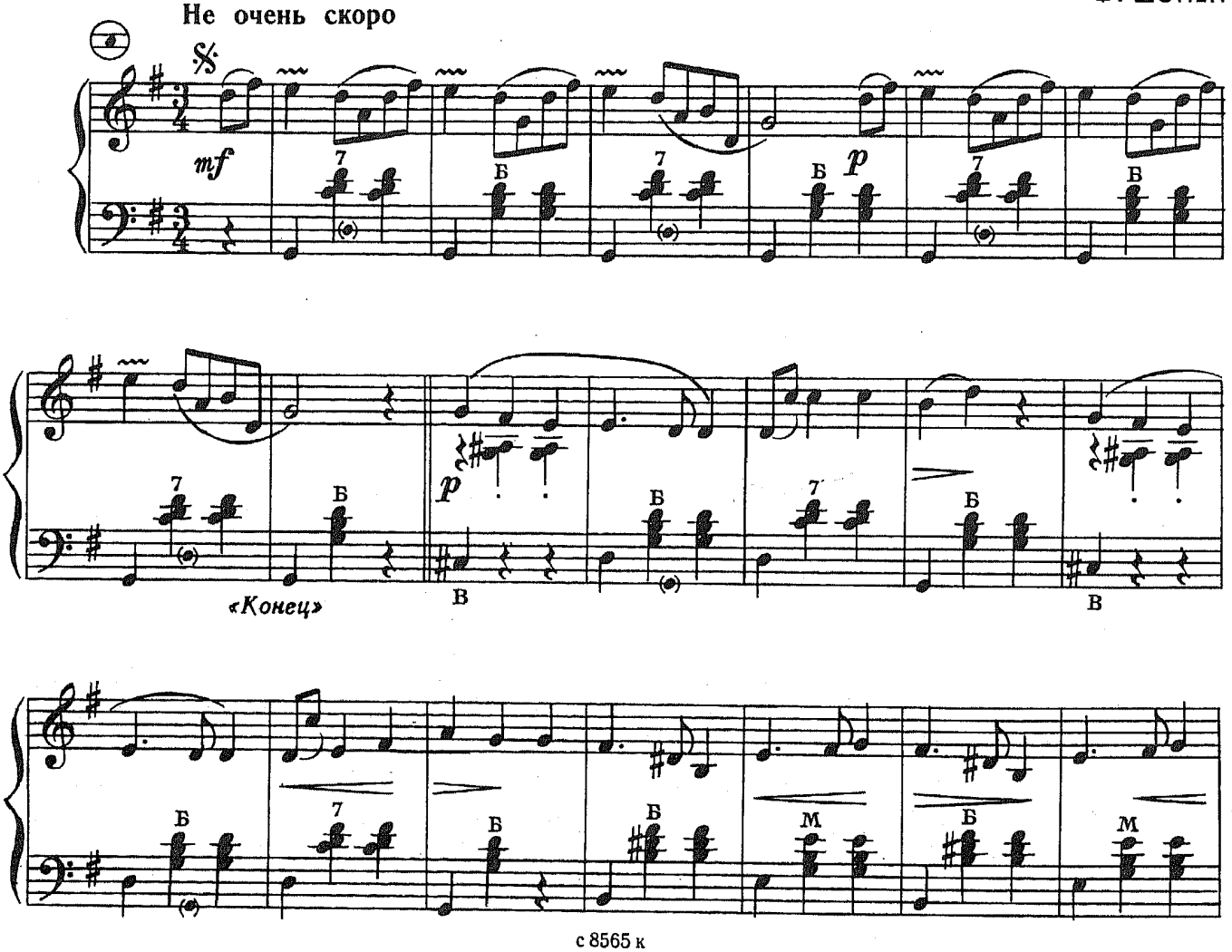

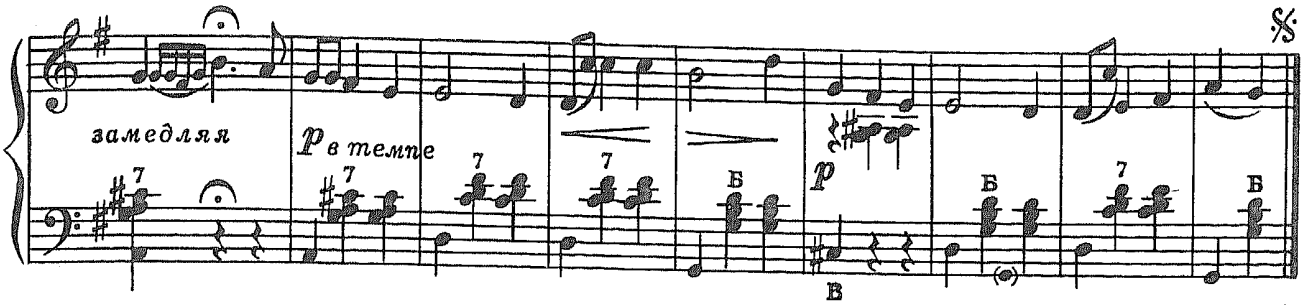

Играть с начала до слова „Конец“

ЭСПЕРАНЦА

Танго

Умеренно

Р. ГАБРИЕРА

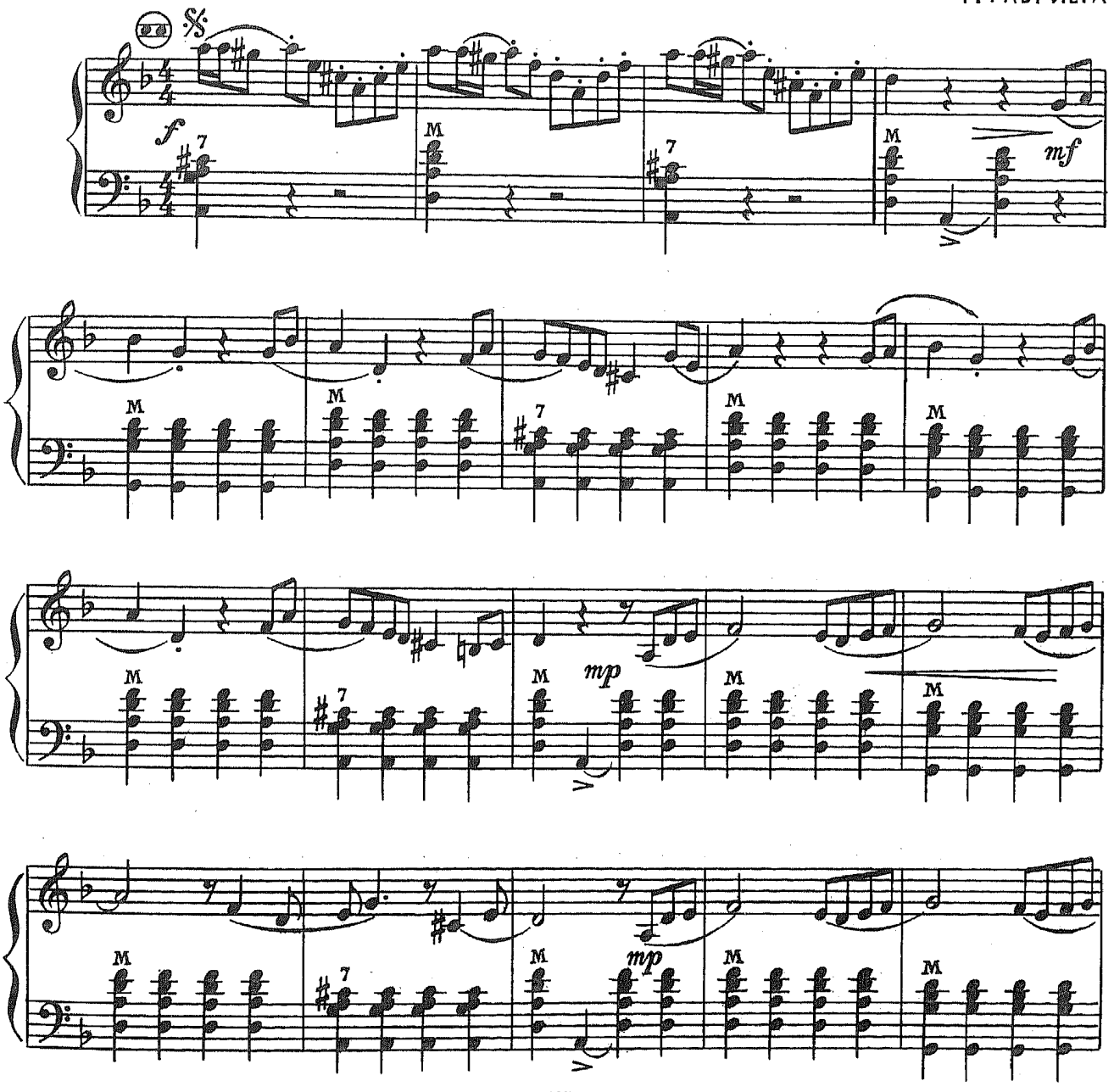

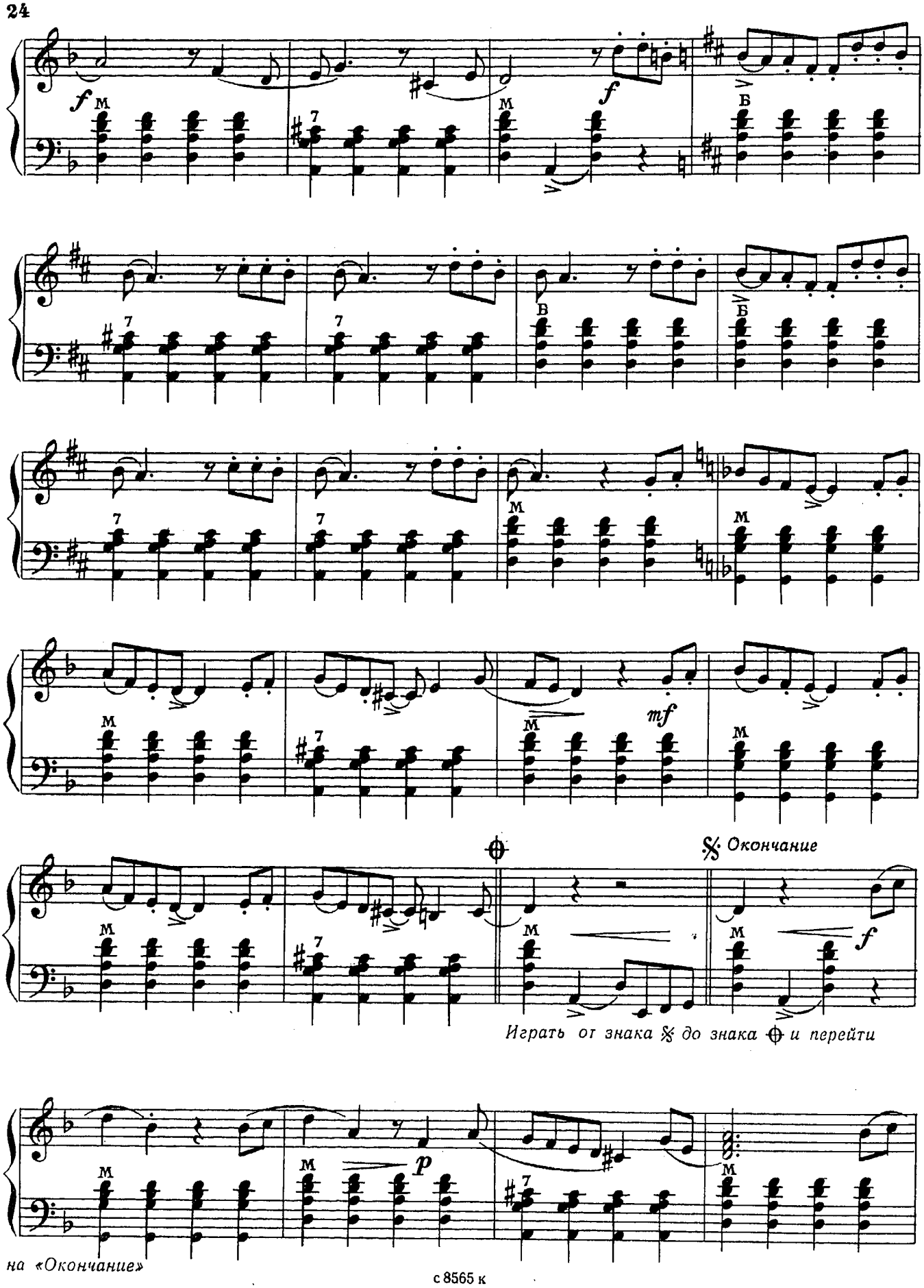
f
M
7
M
f
Б
7
7
В
Б
7
7
M
M
7
7
M
M
mf
M
7
M
M
Окончание
M
7
M
M
f
Играть от знака 𝄋 до знака ⊕ и перейти
M
M
p
7
M
на «Окончание»

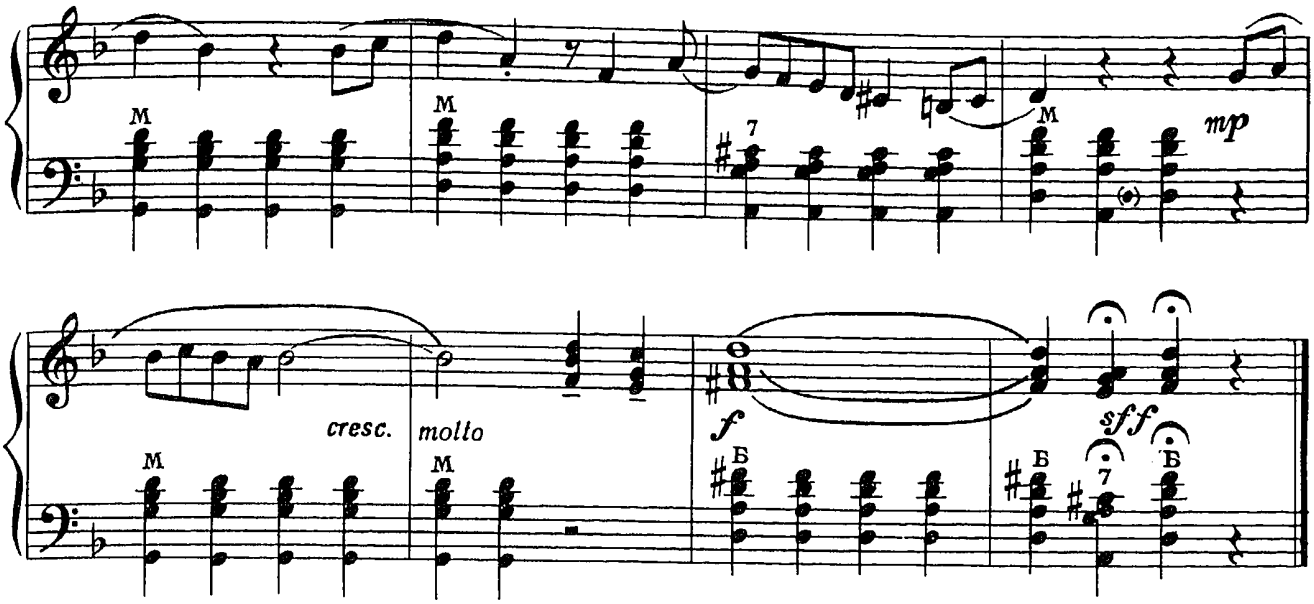

ПОДАЙ БАЛАЛАЙКУ

Русская народная песня

Обработка М. Цыбулина

Живо

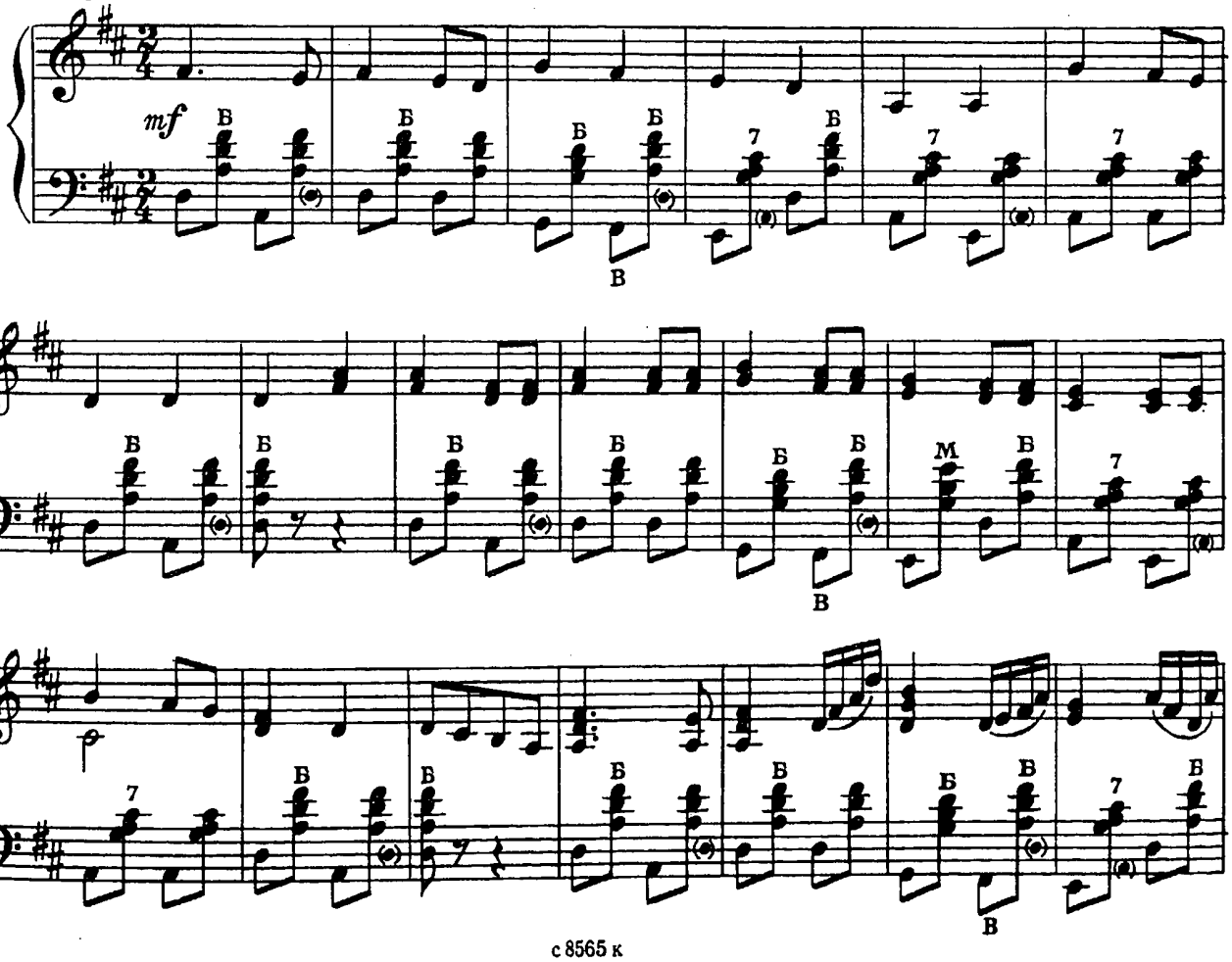

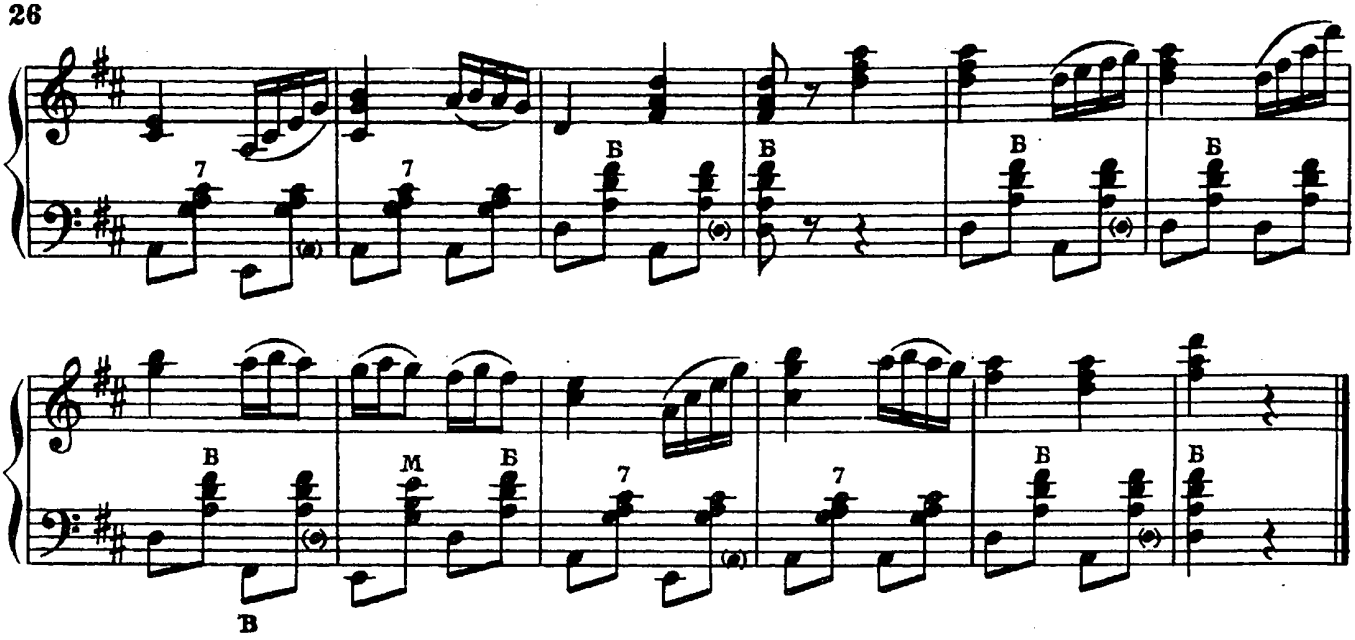

ЛЕБЕДУШКА

Русская народная песня

Обработка В. Бухвостова

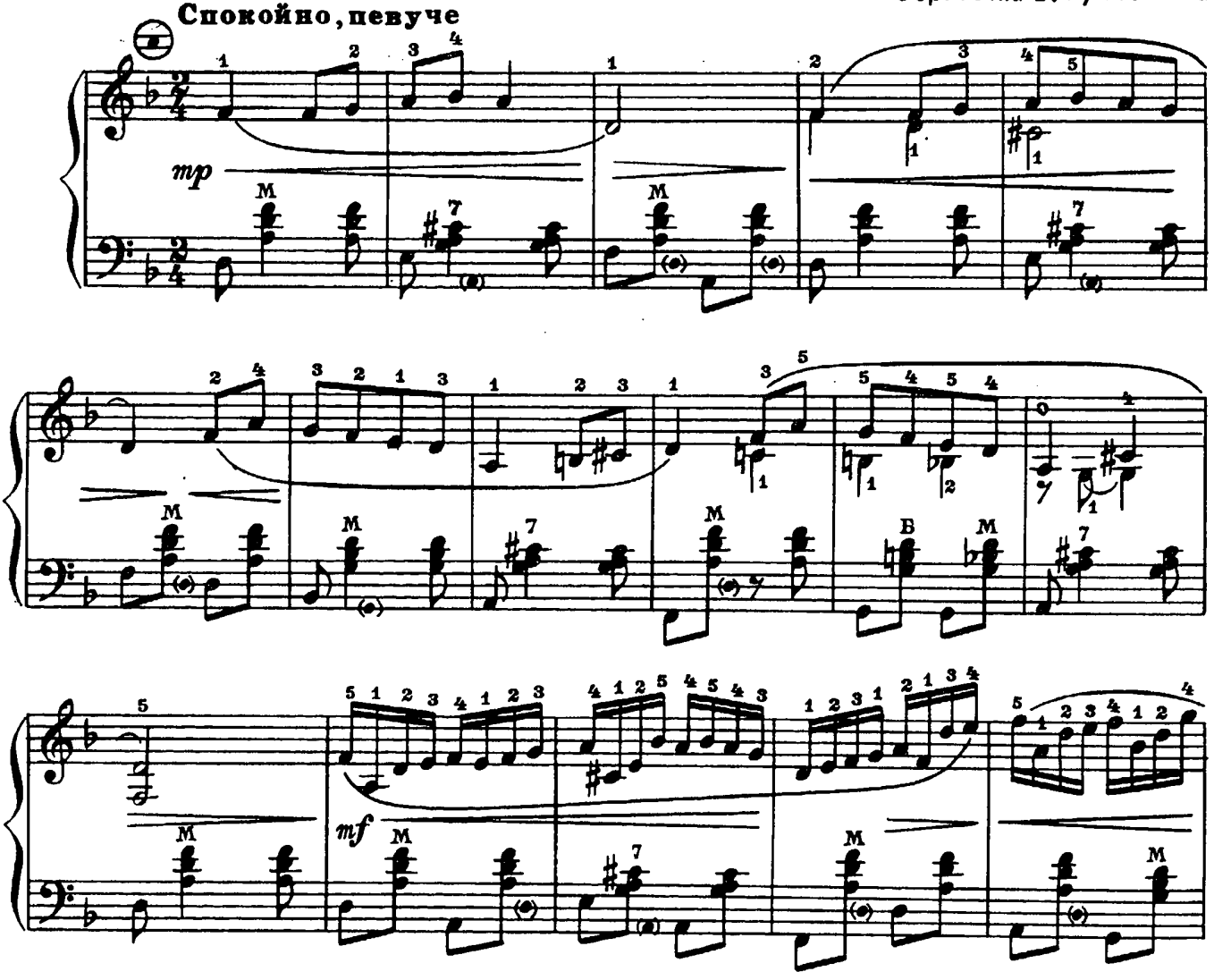

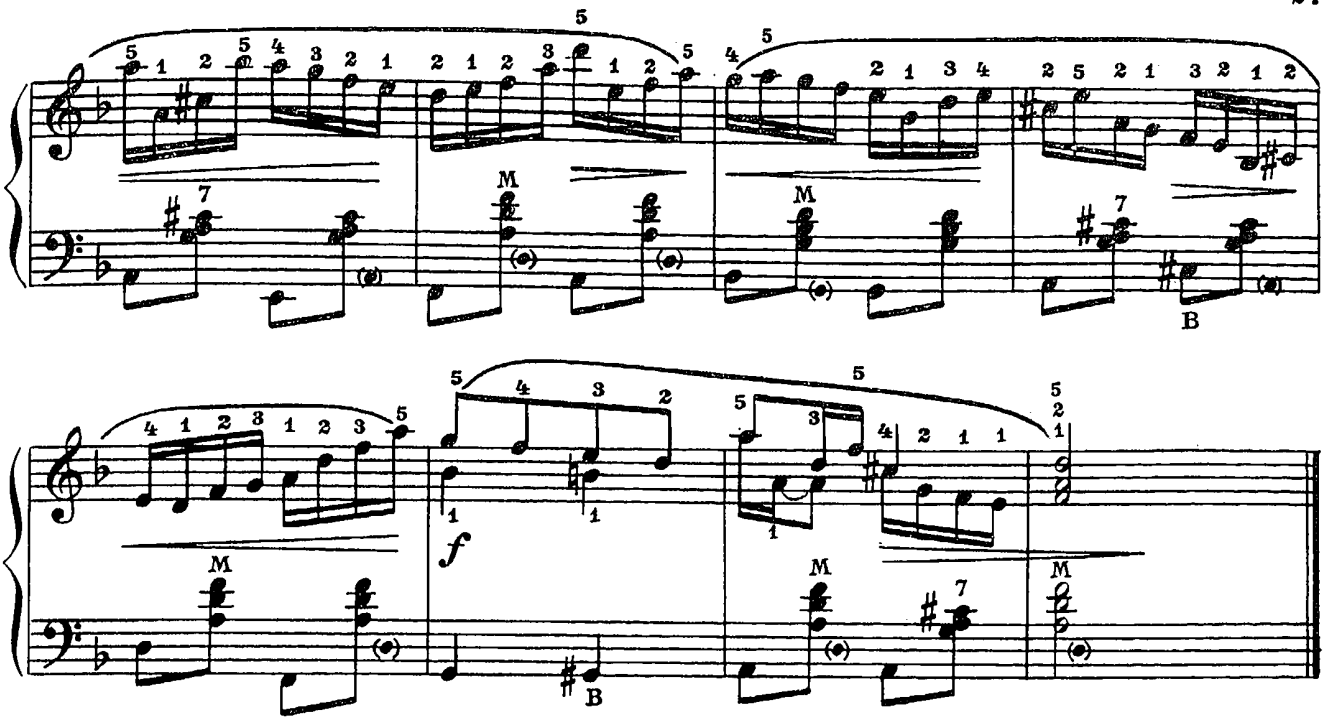

ЛЕН

Эстонский народный танец

Обработка М. Цыбулина

Умеренно. Игриво

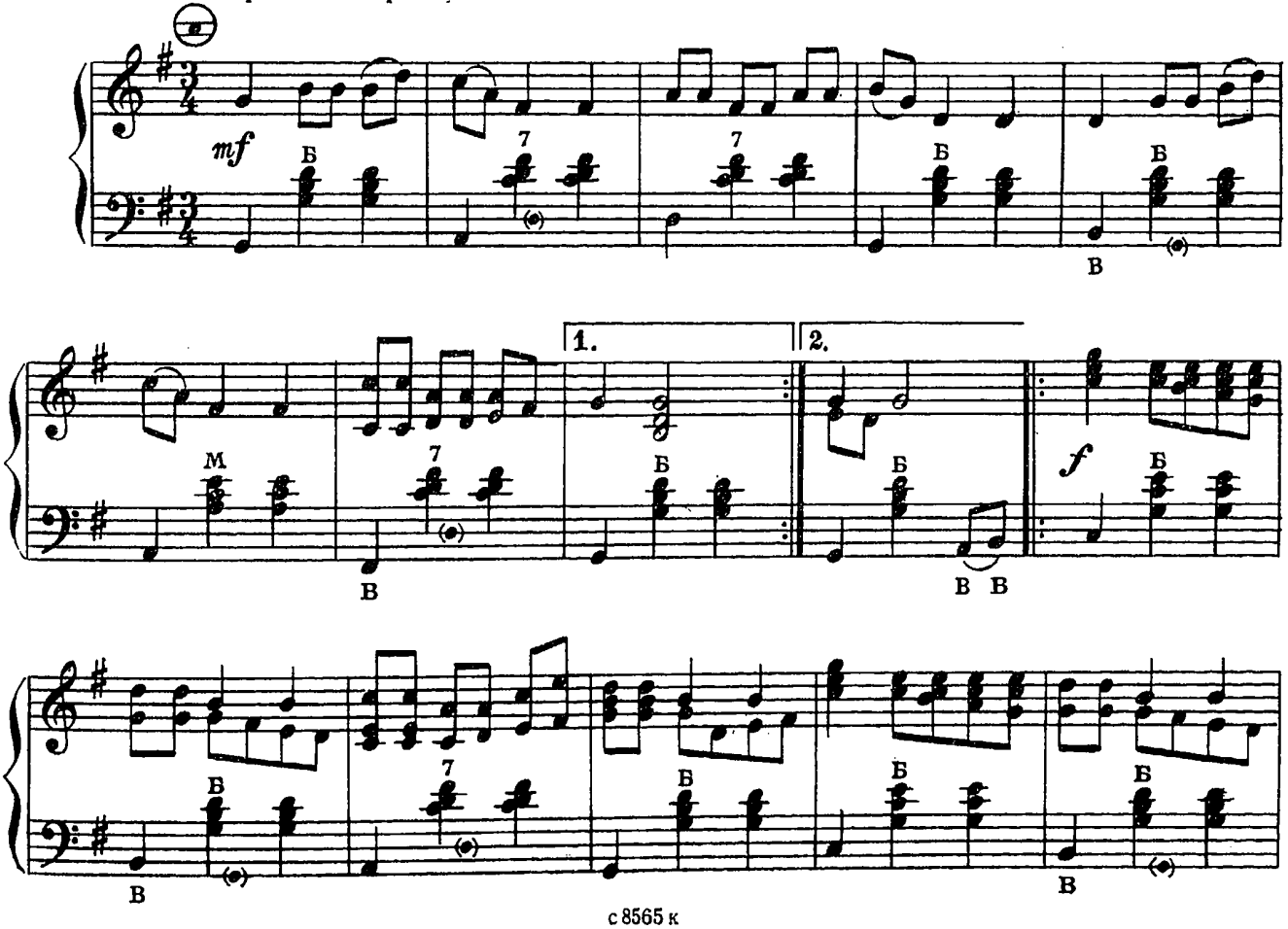

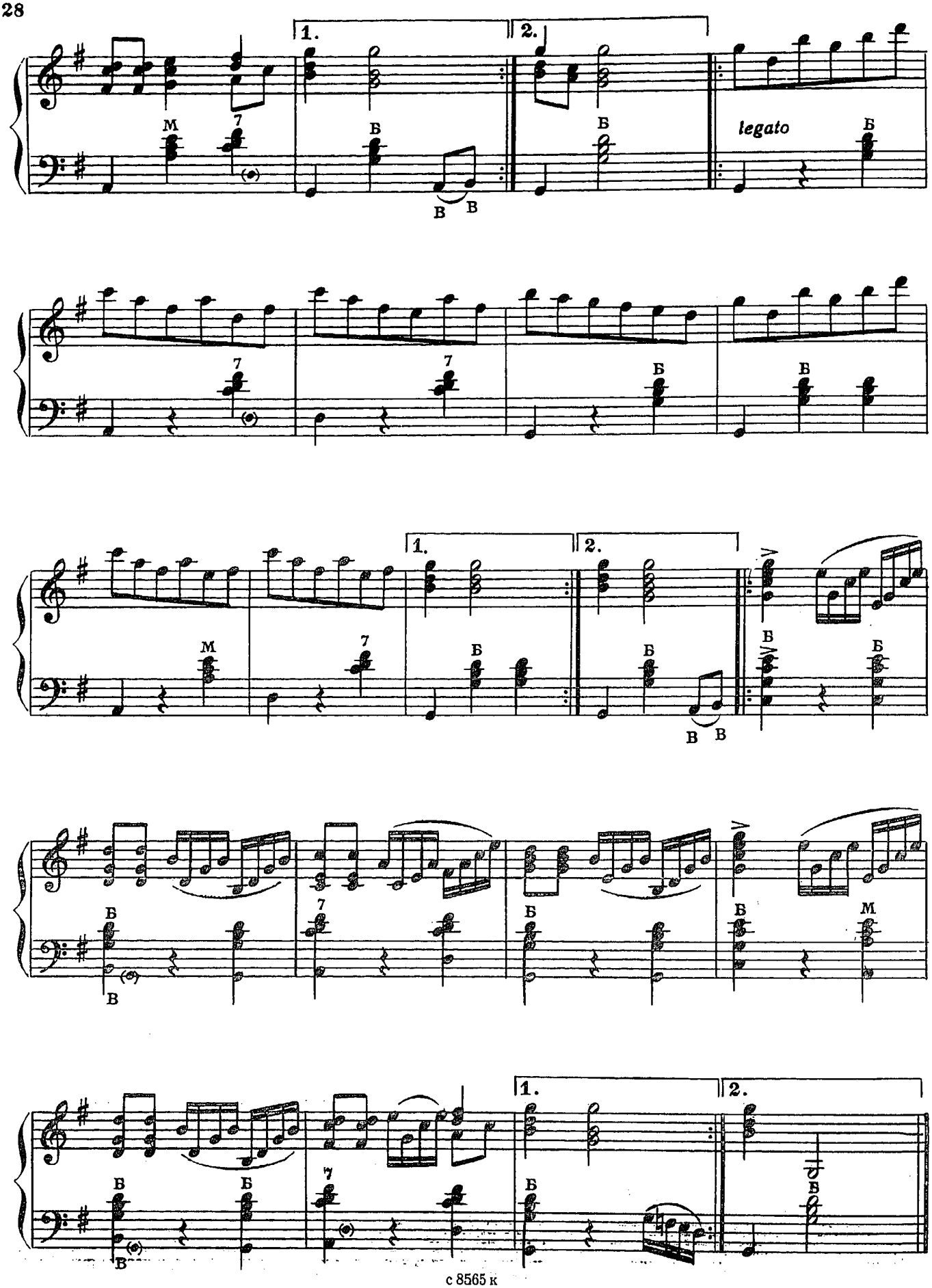
1.
2.
legato

КРАСНАЯ ДЕВИЦА

Карельская народная песня

Обработка Ф. Бушуева

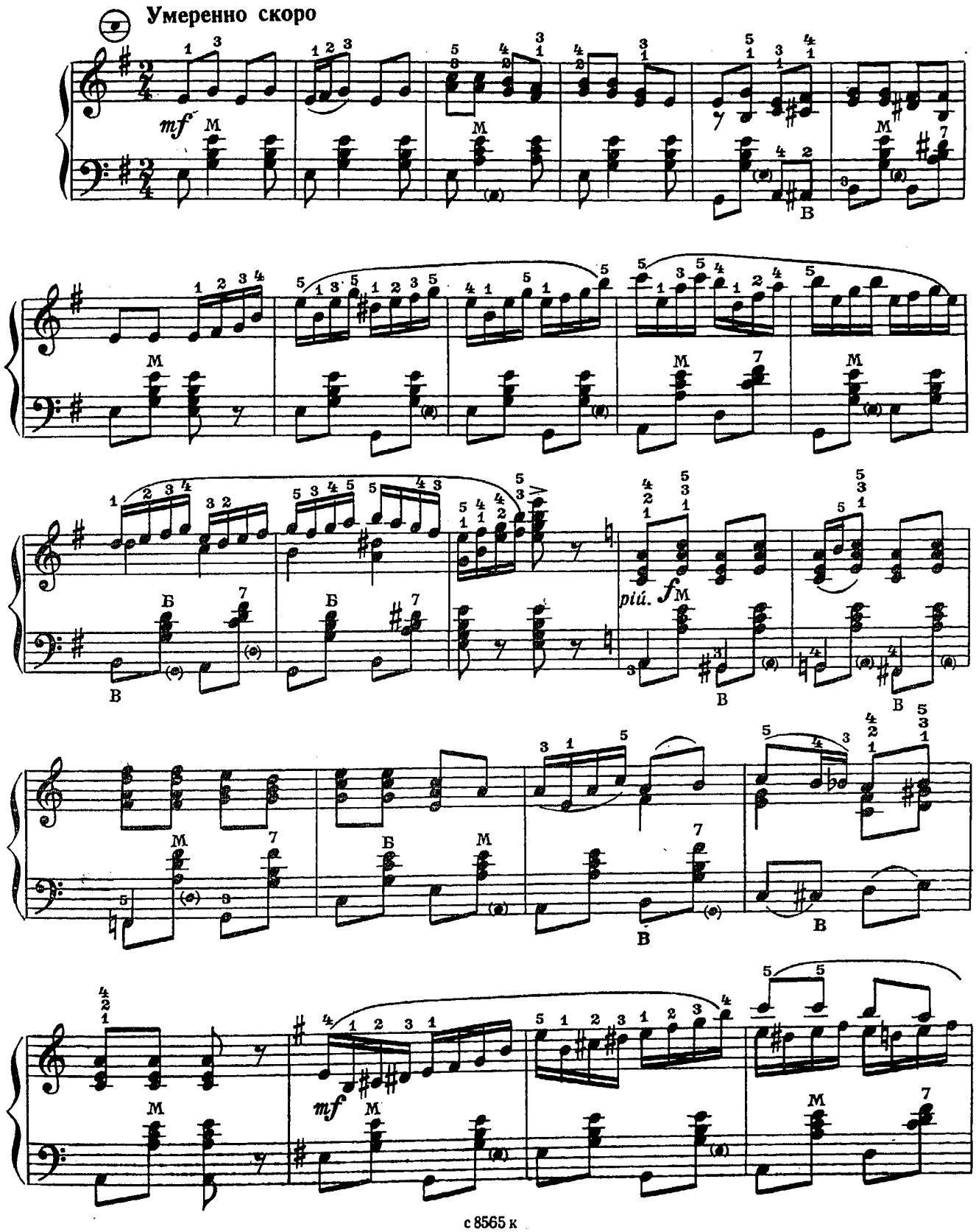

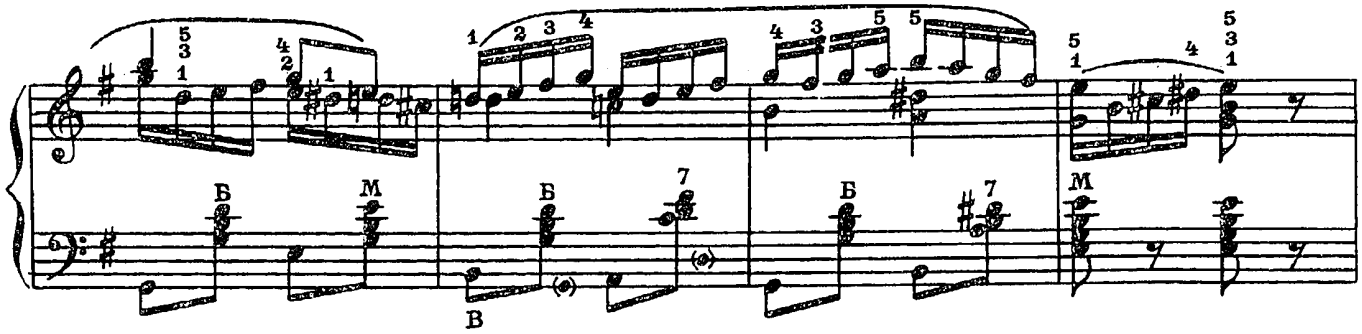

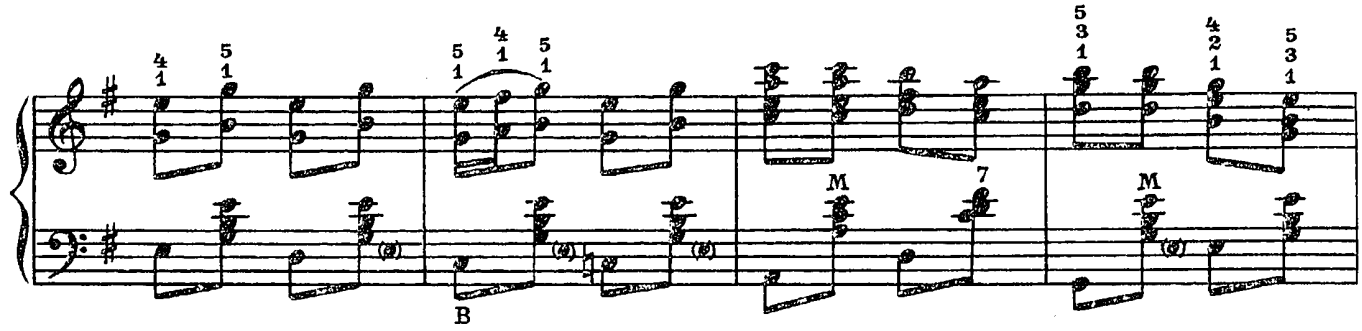

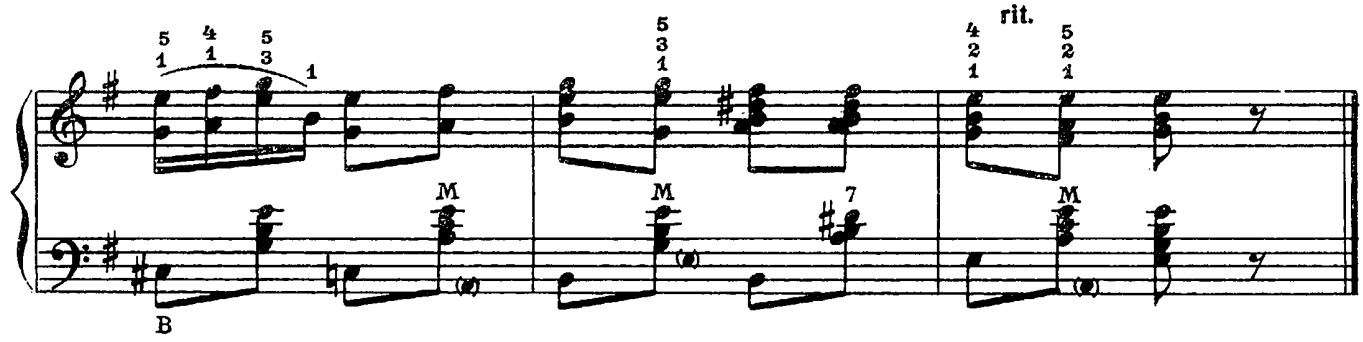

ПЕРЕД ЗЕРКАЛОМ

Румынская народная песня

Обработка Г. Шахова

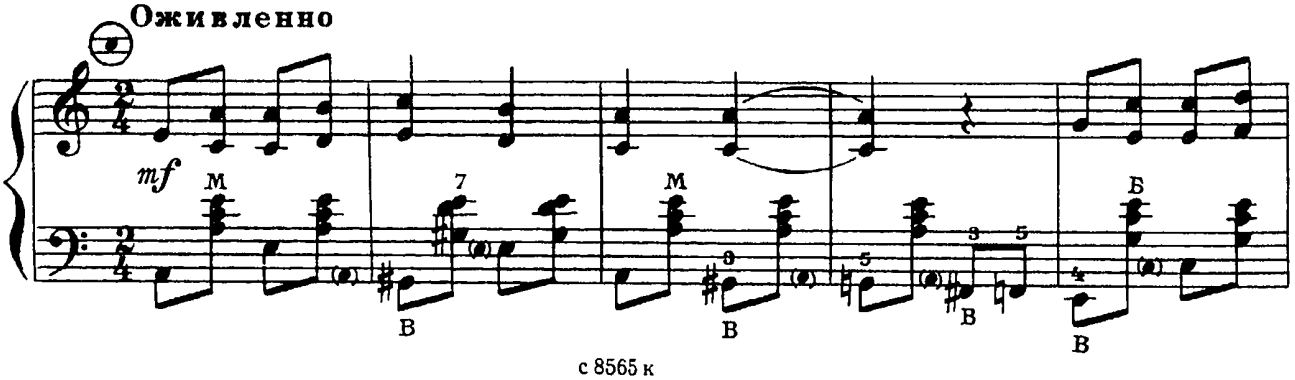

с 8565 к

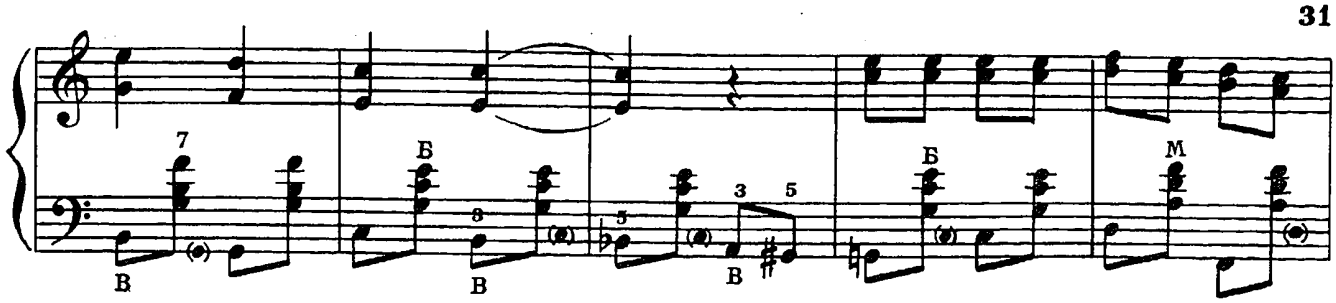

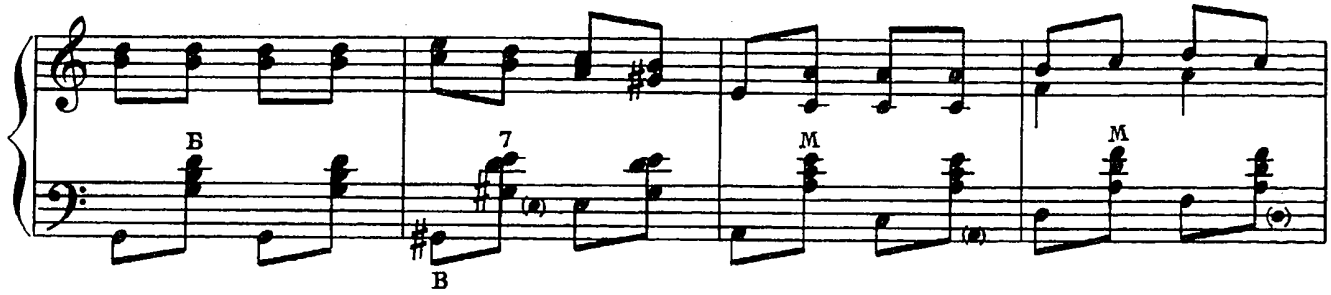

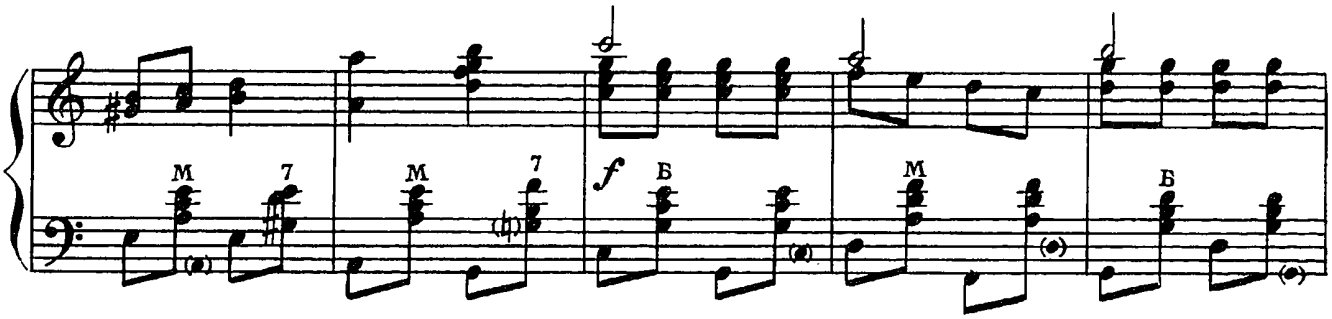

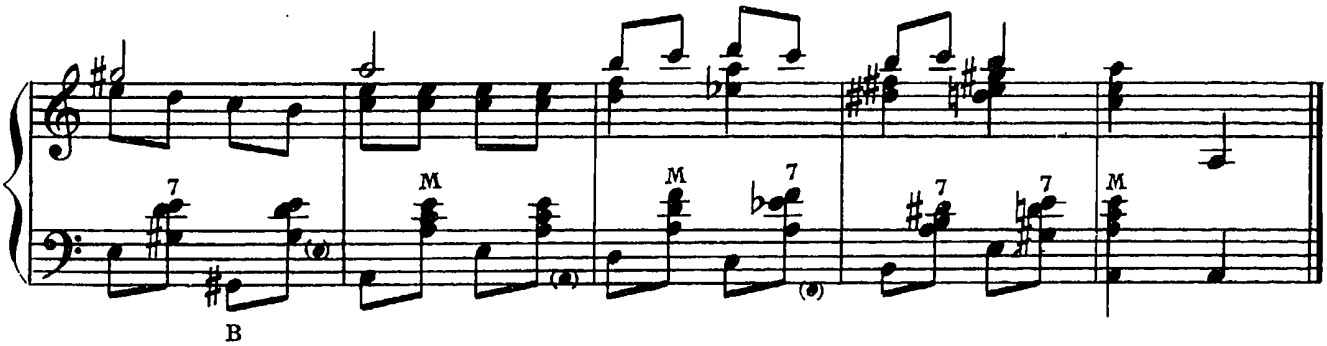

СОДЕРЖАНИЕ

1. Д. Кабалевский. *Серенада Дон Кихота*. Из музыки к радиопостановке . . . 1
2. В. Щербачев. *Сентиментальный романс*. Из музыки к кинофильму «Гроза» . . . 1
3. Л. Чернецкий. *Мазурка* . . . 2
4. Г. Свиридов. *Маритана*. Из музыки к пьесе Ф. Дюмануара и А. Деннери «Дон Сезар де Базан» . . . 3
5. Д. Тухманов. *В доме моем* . . . 5
6. М. Жербин. *Украинский танец* . . . 6
7. Е. Мартынов. *Встреча друзей* . . . 7
8. Ю. Антонов. *Море*. Из телефильма «Берегите женщин» 8
9. Р. Майоров. *Что тебе подарить?* . . . 10
10. С. Никитин. *Александра*. Из кинофильма «Москва слезам не верит» . . . 11
11. М. Цыбулин. *Лирическая песня* . . . 12
12. В. Бухвостов. *Романс* . . . 14
13. В. Мотов. *Северяночка* . . . 15
14. В. Савелов. *Старая шарманка* . . . 17
15. В. Коростелев. *Весенняя капель* . . . 18
16. А. Гурилев. *Колокольчик* . . . 19
17. М. Глинка. *Чувство* . . . 20
18. К. Глюк. *Серенада*. Из балета «Дон Жуан» . . . 21
19. Ф. Шопен. *Желание* . . . 22
20. Р. Габриера. *Эсперанца*. Танго . . . 23
21. *Подай балалайку*. Русская народная песня. Обработка М. Цыбулина . . . 25
22. *Лебедушка*. Русская народная песня. Обработка В. Бухвостова . . . 26
23. *Лен*. Эстонский народный танец. Обработка М. Цыбулина 27
24. *Красная девица*. Карельская народная песня. Обработка Ф. Бушуева . . . 29
25. *Перед зеркалом*. Румынская народная песня. Обработка Г. Шахова . . . 30

№ 1-5, 7-10, 16-20—переложение М. Цыбулина.

№ 6—переложение Ю. Грибкова.

Нотное издание

АККОРДЕОНИСТУ – ЛЮБИТЕЛЮ

Выпуск 18

Составитель *Михаил Митрофанович Цыбулин*

Редактор В. Куканов. Лит. редактор Л. Тихомирова.
Техн. редактор Л. Курасова. Корректор Г. Кириченко.

Н/К

Сдано в набор 26.04.88. Подп. к печ. 26.10.88. Форм. бум. 60x90 1/8. Бумага офсетная № 1. Печать офсетная. Печ. л. 4,0. Усл. печ. л. 4,0. Усл. кр.-отт. 5,5. Уч.-изд. л. 5,03. Тираж 15230 экз. Изд. № 8585. Зак. 71. Цена 55 к.

Издательство "Советский композитор",
103006, Москва, К-6, Садовая-Триумфальная ул., 14 – 12

Московская типография № 6 Союзполиграфпрома при Государственном комитете СССР по делам издательств, полиграфии и книжной торговли,
109088, Москва, Ж-88, Южнопортовая ул., 24.

55 к.

АККОРДЕОНИСТУ ЛЮБИТЕЛЮ

МОСКВА
СОВЕТСКИЙ КОМПОЗИТОР
1989